

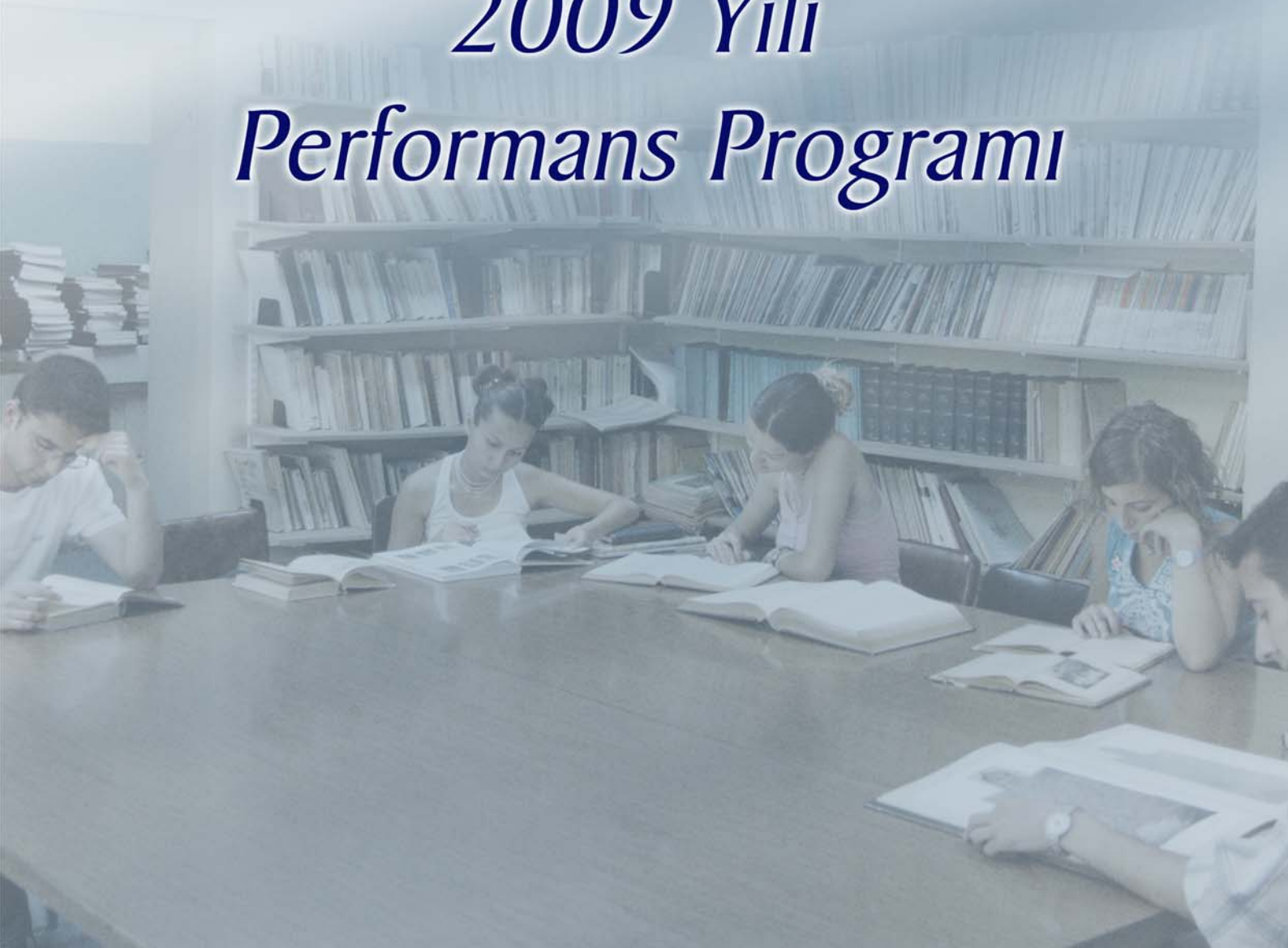

# *Ege Üniversitesi*

## *2009 Yılı Performans Programı*



## İÇİNDEKİLER

SUNUŞ .....	3
I- GENEL BİLGİLER .....	4
A- Misyon ve Vizyon.....	4
Miyon:.....	4
Vizyon:.....	4
B- Yetki, Görev ve Sorumluluklar:.....	4
Rektör:.....	7
Senato: .....	8
Üniversite Yönetim Kurulu:.....	9
C- Teşkilat Şeması: .....	10
D- Fiziksel Kaynaklar .....	11
1- Kullanımda Bulunan Fiziksel Kaynaklar *:	11
2- Temin Edilmesi Düşünülen Fiziki Kaynaklar: .....	17
E- İnsan Kaynakları:.....	19
▪ Personelinin Sayısı ve Dağılımı .....	19
II – PERFORMANS BİLGİLERİ .....	24
A- STRATEJİK AMAÇ VE HEDEFLERE İLİŞKİN BİLGİLER .....	24
B- Performans Hedef ve Göstergeleri İle Kaynak İhtiyacı:.....	30
C- FAALİYETLERE İLİŞKİN BİLGİ VE DEĞERLENDİRMELER.....	126
A) EĞİTİM - ÖĞRETİM.....	126
B) ARAŞTIRMA VE YAYIN .....	127
C) KURUMSAL İLİŞKİLER .....	127
D) TOPLUMSAL İLİŞKİLER .....	129
D- PERFORMANS VERİLERİNİN KAYNAKLARI VE GÜVENİRLİLİĞİ .....	130
III – MALİ BİLGİLER.....	131

## SUNUŞ

1955 yılında kurulan Ege Üniversitesi, günümüze gelinceye kadar birçok alanda önemli atılımlar gerçekleştirmiş, eğitim-öğretim ve araştırma çalışmalarını ulusal ve uluslararası güçlü işbirlikleri ile zenginleştirerek yarım asrı geride bırakmıştır. Dünyadaki nitelikli üniversiteler ile eşdeğer bir eğitim ve araştırma kurumu olmak vizyonunu göz önünde bulundurarak, misyonunu her geçen yıl artan bir heyecanla yerine getirmektedir.

Avrupa Birliği'ne uyum sürecinin yaşandığı son yıllarda bütün kurumlarda olduğu gibi üniversitelerde de yeni yaklaşımlar göze çarpmakta, eğitim-öğretim kalitesinin yükseltilmesi alanında önemli gelişmeler yaşanmaktadır. Bu kapsamda, bir yandan Maliye Bakanlığı ve Devlet Planlama Teşkilatı (DPT) nın öngördüğü yapılanmalar hızla devam ederken diğer yandan Yüksek Öğretim Kurulu'nun (YÖK) Akademik Değerlendirme ve Kalite Geliştirme yönündeki öngörülerini doğrultusunda çalışmalar yapılmaktadır.

Bu çalışmaların önemli bir ayağı olan Ege Üniversitesi Stratejik Planı, 2008-2012 yıllarını kapsayacak şekilde hazırlanmış ve ilgili kurumlara gönderilmiştir. Stratejik planın 2009 yılı uygulama dilimini gösteren Performans Programı ise Maliye Bakanlığı tarafından yayınlanan Performans Esaslı Bütçeleme Rehberi'nde belirtilen usul ve esaslara göre hazırlanmış, her bir stratejik hedef için 2009 yılı performans hedefi belirlenmiş ve kaynak ihtiyacı tespit edilmiştir.

Kamu Mali Yönetim Reformu ile getirilen değişiklik ve düzenlemelere hızlı bir şekilde uyum sağlanmasına yönelik çalışmalar devam etmekte olup, kaynakların etkin ve verimli kullanılması konusunda da azami ölçüde gayret gösterilmektedir. Bu kapsamda, Ege Üniversitesi'nin 2009 yılı Performans Esaslı Bütçesi, yayınlanan tavan rakamları ve kaynak ihtiyaçları da göz önüne alınarak hazırlanmıştır. Stratejik Planın, sınırlı bütçe imkânları ile maksimum verim sağlanacak şekilde uygulanması hedeflenmiştir.

Prof. Dr. Candeğer YILMAZ

Rektör

## **I- GENEL BİLGİLER**

### **A- Misyon ve Vizyon**

#### **Misyon:**

Evrensel ölçekte bilgi üreterek, bilim dünyasına katkıda bulunmak; ülke ve dünya gerçeklerine duyarlı, kültürel olarak donanımlı, araştırmacı ve üretici bireyler yetiştirmek; bölgesel, ulusal ihtiyaçlar temelinde toplumun yaşam kalitesinin yükselmesine çalışmak.

#### **Vizyon:**

Ulusal ve uluslar arası bilim ve teknoloji dünyası ile örgütsel bağları gelişmiş, kurumsal kültürü ve kimliği güçlü, dünyadaki nitelikli üniversiteler ile eşdeğer bir eğitim ve araştırma kurumu olmak.

### **B- Yetki, Görev ve Sorumluluklar:**

Ege Üniversitesi, 20 Mayıs 1955 tarihinde yayınlanan 6595 sayılı kanunla 9 Mart 1956 tarihinde, eğitim-öğretim hayatına başlamıştır.

Ege Üniversitesi'nin ilk fakülteleri, 1955 yılında kurulan Tıp ve Ziraat Fakülteleridir. Aynı öğretim yılı içinde Yüksek Hemşirelik Okulu açılmıştır.

Sonraki yıllarda hızlı bir gelişim gösteren Ege Üniversitesi 1961 yılında Fen Fakültesi'ni, 1968'de Mühendislik Fakültesi ve Diş Hekimliği Fakültesi'ni çağdaş bilimin hizmetine sunmuştur. Bu dönem içerisinde İktisadi ve Ticari İlimler Akademisi, "İktisadi ve Ticari Bilimler Fakültesi" adı altında Ege Üniversitesi'ne bağlanmıştır.

Güzel Sanatlar Fakültesi, Eczacılık Fakültesi ve Sosyal Bilimler Fakültesi 1976 yılında eğitime başlamıştır. 1977 yılında Gıda Fakültesi, Ege Üniversitesi'nin ikinci tıp fakültesi olarak İzmir Tıp Fakültesi ve Hukuk Fakültesi kurulmuştur. Bu dönemde İktisadi ve Ticari Bilimler Fakültesi ikiye ayrılarak "İşletme" ve "İktisat" Fakülteleri haline dönüşmüştür.

41 sayılı kanun hükmündeki kararname ile 1982 yılında, o güne kadar bölgenin tek üniversitesi olan Ege Üniversitesi'nin içinden, Dokuz Eylül Üniversitesi doğmuş, Ege Üniversitesi'nin kampüs alanı dışındaki fakülte ve yüksekokulları bu üniversiteye devredilmiştir. Ayrıca, 1992 yılında yeni üniversitelerin açılması ile birlikte, Ege Bölgesi'nin çeşitli il ve ilçelerine yayılan fakülte ve yüksekokulları, bu illerde kurulan ( Pamukkale Üniversitesi, Celal Bayar Üniversitesi ) üniversitelere devredilmiştir.

Halihazırda, Üniversitemizde; 11 Fakülte, 5 Yüksekokul, 7 Meslek Yüksekokulu, 1 Devlet Türk Musikisi Konservatuarı, 8 Enstitü, 6 Bölüm ve 26 Araştırma ve Uygulama Merkezi vardır. 2007–2008 öğretim yılı itibariyle, ön lisans,

lisans, yüksek lisans ve doktora düzeyinde 42.000'i aşkın öğrencisi olan Ege Üniversitesi'nde toplam 6.730\* personel bulunmaktadır.

Türkiye' de Yükseköğretim Sistemi, T.C Anayasası'nın 130. ve 131. maddelerinde ve 2547 sayılı Yükseköğretim Kanunu'nda düzenlenmiştir.

Anayasa' ya göre; Yükseköğretim Kurumlarının kuruluş ve organları ile işleyişleri ve bunların seçimleri, görev, yetki ve sorumlulukları üniversiteler üzerinde devletin gözetim ve denetim hakkını kullanma usulleri, öğretim elemanlarının görevleri, unvanları, atama, yükselme ve emeklilikleri, öğretim elemanı yetiştirme, üniversitelerin ve öğretim elemanlarının kamu kuruluşları ve diğer kurumlar ile ilişkileri, öğretim düzeyleri ve süreleri, yükseköğretime giriş, devam ve alınacak harçlar, Devletin yapacağı yardımlar ile ilgili ilkeler, disiplin ve ceza işleri, mali işler, özlük hakları, öğretim elemanlarının uyacakları koşullar, üniversitelerarası ihtiyaçlara göre öğretim elemanlarının görevlendirilmesi, öğrenimin ve öğretimin hürriyet ve teminat içinde ve çağdaş bilim ve teknoloji gereklerine göre yürütülmesi, Yükseköğretim Kurulu'na ve üniversitelere devletin sağladığı mali kaynakların kullanılması kanunla düzenlenir.

Yasal yükümlülükler açısından bakıldığında üniversitemizin amaç ve ilkeleri 2547 sayılı yasanın 4. ve 5. Maddelerinde açıkça belirtilmiştir. Üniversitemiz tarafından sunulan hizmetin nitelik ve niceliği de yine aynı yasanın 12. maddesinde tarif edilmiştir. İlgili madde gereğince;

2547 sayılı kanunun, amaç ve ana ilkelere uygun olarak yükseköğretim kurumlarının görevleri;

- Çağdaş uygarlık ve eğitim-öğretim esaslarına dayanan bir düzen içinde, toplumun ihtiyaçları ve kalkınma planları ilke ve hedeflerine uygun ve ortaöğretime dayalı çeşitli düzeylerde eğitim-öğretim, bilimsel araştırma, yayım ve danışmanlık yapmak,
- Kendi ihtisas gücü maddi kaynaklarını rasyonel, verimli ve ekonomik şekilde kullanarak, milli eğitim politikası ve kalkınma planları ilke ve hedefleri ile Yükseköğretim Kurulu tarafından yapılan plan ve programlar doğrultusunda, ülkenin ihtiyacı olan dallarda ve sayıda insan gücü yetiştirmek,
- Türk toplumunun yaşam düzeyini yükseltici ve kamuoyunu aydınlatıcı bilim verilerini söz, yazı ve diğer araçlarla yaymak,
- Örgün, yaygın, sürekli ve açık eğitim yoluyla toplumun özellikle sanayileşme ve tarımda modernleşme alanlarında eğitilmesini sağlamak,
- Ülkenin bilimsel, kültürel, sosyal ve ekonomik yönlerde ilerlemesini ve gelişmesini ilgilendiren sorunlarını, diğer kuruluşlarla işbirliği yaparak, kamu kuruluşlarına önerilerde bulunmak suretiyle öğretim ve araştırma konusu yapmak, sonuçlarını toplumun yararına sunmak ve kamu kuruluşlarınca istenecek inceleme ve araştırmaları sonuçlandırarak düşüncelerini ve önerilerini bildirmek,

- Eğitim-öğretim seferberliği için de örgün, yaygın, sürekli ve açık eğitim hizmetini üstlenen kurumlara katkıda bulunacak önlemleri almak,
- Yörelereindeki tarım ve sanayinin gelişmesine ve ihtiyaçlarına uygun meslek elemanlarının yetişmesine ve bilgilerinin gelişmesine katkıda bulunmak, sanayi, tarım ve sağlık hizmetleri ile diğer hizmetleri ile hizmetlerde modernleşmeyi, üretimde artışı sağlayacak çalışma ve programlar yapmak, uygulamak ve yapılanlara katılmak, bununla ilgili kurumlarla işbirliği yapmak ve çevre sorunlarına çözüm getirici önerilerde bulunmak,
- Eğitim teknolojisini üretmek, geliştirmek, kullanmak, yaygınlaştırmak,
- Yükseköğretimin uygulamalı yapılmasına ait eğitim-öğretim esaslarını geliştirmek, döner sermaye işletmelerini kurmak, verimli çalıştırmak ve bu faaliyetlerin geliştirilmesine ilişkin gerekli düzenlemeleri yapmaktır.

Genel olarak yapılanma değerlendirildiğinde, üst yönetimden alt kademelere doğru kararların yayıldığı görülebilmektedir. Seçimle gelen senatörler sayesinde ise tabanın istekleri, görüşleri üst yönetime iletilebilmektedir. Kamu kurumlarının bürokratik yapılanması göz önünde bulundurulduğunda Üniversitemiz, mevcut sistem içerisinde mümkün olan iletişime en açık yapıyı kurmaya özen göstermiştir.

Üniversitemizde görev alan akademik personelin görev ve sorumlulukları 2914 sayılı Yükseköğretim Personel Kanunu'nda, idari personelin görev ve sorumlulukları ise 657 sayılı Devlet Memurları Kanunu'nda tanımlanmıştır.

10 Aralık 2003'de çıkarılan, tüm maddeleri ile birlikte 01.01.2006 tarihinde yürürlüğe giren 5018 sayılı Kamu Mali Yönetimi ve Kontrol Kanunu ile mali sistem ve yönetsel işleyişte önemli değişiklikler olmuştur. Bu kapsamda tüm kamu idarelerinde olduğu gibi Üniversitemizde de bütçe uygulaması ve sorumlulukları, giderler ve gelirlerin gerçekleştirilmesi ve sorumlulukları, ön mali kontrol ve iç denetim şekil ve uygulaması, stratejik plan, performans programı, bilgi yönetim sistemleri gibi alanlarda yeni yapılanma ve uygulamalar getirilmiştir.

Ayrıca, 29.05.2005 tarihinde 25942 sayılı Resmi Gazete' de yayınlanan Yükseköğretim Kurumlarında Akademik Değerlendirme ve Kalite Geliştirme Yönetmeliği ile; yükseköğretim kurumlarının eğitim, öğretim ve araştırma faaliyetleri ile idari hizmetlerinin değerlendirilmesi, kalitelerinin geliştirilmesi, bağımsız dış değerlendirme süreciyle kalite düzeylerinin onaylanması ve tanınması öngörülmüştür.

Bu kapsamda Ege Üniversitesi 2006 yılında, Avrupa Üniversiteler Birliği Kurumsal Değerlendirme Programı'na başvurmuş ve 2007 yılı Şubat ve Mayıs aylarında dış değerlendirmeden geçmiştir.

Ege Üniversitesinin yönetim ve organizasyonu 2547 sayılı Yükseköğretim Kanunu hükümlerine göre belirlenmiştir. Üniversitenin yönetim organları Rektör, Üniversite Senatosu ve Üniversite Yönetim Kurulu'ndan oluşmaktadır.

## **Rektör:**

Devlet üniversitelerinde rektör, profesör akademik unvanına sahip kişiler arasından görevdeki rektörün çağrısı ile toplanacak üniversite öğretim üyeleri tarafından seçilecek adaylar arasından Cumhurbaşkanınca atanır. Rektörün süresi 4 yıldır. Süresi sona erenler aynı yöntemle yeniden atanabilirler. Ancak iki dönemden fazla rektörlük yapılamaz. Rektörlerin yaş haddi 67'dir. Ancak rektör olarak atanmış olanlara görev süreleri bitinceye kadar yaş haddi aranmaz.

Rektör, çalışmalarında kendisine yardım etmek üzere, üniversitesinin aylıklı profesörleri arasından en çok üç kişiyi rektör yardımcısı olarak seçer.

Rektör yardımcıları, rektör tarafından beş yıl için atanır.

Rektör, görevi başında olmadığı zaman yardımcılarında birisini yerine vekil bırakır. Rektör görevi başından iki haftadan fazla uzaklaştığında Yükseköğretim Kuruluna bilgi verir. Göreve vekâlet altı aydan fazla sürerse yeni bir rektör atanır.

## **Görev, yetki ve sorumlulukları:**

- Üniversite kurullarına başkanlık etmek, yükseköğretim üst kuruluşlarının kararlarını uygulamak, üniversite kurullarının önerilerini inceleyerek karara bağlamak ve üniversiteye bağlı kuruluşlar arasında düzenli çalışmayı sağlamak,
- Her eğitim-öğretim yılı sonunda ve gerektiğinde üniversitesinin eğitim-öğretim, bilimsel araştırma ve yayım faaliyetleri hakkında Üniversitelerarası Kurula bilgi vermek,
- Üniversitenin yatırım programlarını, bütçesini ve kadro ihtiyaçlarını, bağlı birimlerinin ve üniversite yönetim kurulu ile senatonun görüş ve önerilerini aldıktan sonra hazırlamak ve Yükseköğretim Kuruluna sunmak,
- Gerekli gördüğü hallerde üniversiteyi oluşturan kuruluş ve birimlerde görevli öğretim elemanlarının ve diğer personelin görev yerlerini değiştirmek veya bunlara yeni görevler vermek,
- Üniversitenin birimleri ve her düzeydeki personeli üzerinde genel gözetim ve denetim görevini yapmak,
- Bu kanun ile kendisine verilen diğer görevleri yapmaktır.

Üniversitenin ve bağlı birimlerin öğretim kapasitesinin rasyonel bir şekilde kullanılmasında ve geliştirilmesinde, öğrencilere gerekli sosyal hizmetlerin sağlanmasında, gerektiği zaman güvenlik önlemlerinin alınmasında, eğitim-öğretim, bilimsel araştırma ve yayım faaliyetlerinin devlet kalkınma plan, ilke ve hedefleri doğrultusunda planlanıp yürütülmesinde, bilimsel ve idari gözetim ve denetimin yapılmasında ve bu görevlerin alt birimlere aktarılmasında, takip ve kontrol edilmesinde ve sonuçlarının alınmasında birinci derecede yetkili ve sorumludur.

## **Senato:**

Ege Üniversitesi'nin en yüksek karar verme organı Üniversite Senatosu'dur. Üniversite'nin yapılanmasında Senato önemli bir görev üstlenmektedir.

Senato Rektör, Rektör Yardımcıları, Dekanları, Enstitü-Y.O.-M.Y.O Müdürleri, fakültelerce seçilen senato üyeleri ve raportör olarak Genel Sekreteri içerir. İlgili konuların tartışıldığı Senato toplantılarına Öğrenci Temsilcisi de katılır.

Rektör, üniversitenin genel şartları ve gelişiminden sorumlu olsa da ve üniversite içinde en fazla yetkiye sahip bulunsa da Senato ve YÖK önünde nihai sorumluluk taşımaktadır. Üniversite Senatosu'na bağlı Bilimsel Araştırmalar, Mevzuat, Eğitim olmak üzere üç komisyon bulunmaktadır. Gerekli gördüğü alanlarda Senato'nun komisyon oluşturma yetkisi bulunmaktadır.

**a) Kuruluş ve İşleyişi:** Senato, rektörün başkanlığında, rektör yardımcıları, dekanlar ve her fakülteden fakülte kurullarınca üç yıl için seçilecek birer öğretim üyesi ile rektörlüğe bağlı enstitü ve yüksekokul müdürlerinden teşekkül eder.

Senato, her eğitim-öğretim yılı başında ve sonunda olmak üzere yılda en az iki defa toplanır.

Rektör gerekli gördüğü hallerde senatoyu toplantıya çağırır.

**b) Görevleri:** Senato, Üniversitenin akademik organı olup aşağıdaki görevleri yapar:

- Üniversitenin eğitim-öğretim, bilimsel araştırma ve yayım faaliyetlerinin esasları hakkında karar almak,
- Üniversitenin bütününe ilgilendiren kanun ve yönetmelik taslaklarını hazırlamak veya görüş bildirmek,
- Rektörün onayından sonra Resmi Gazete'de yayımlanarak yürürlüğe girecek olan üniversite veya üniversitenin birimleri ile ilgili yönetmelikleri hazırlamak,
- Üniversitenin yıllık eğitim-öğretim programını ve takvimini inceleyerek karar bağlamak,
- Bir sınava bağlı olmayan fahri akademik unvanlar vermek ve fakülte kurumlarının bu konudaki önerilerini karara bağlamak,
- Fakülte kurulları ile rektörlüğe bağlı enstitü ve yüksekokul kurullarının kararlarına yapılacak itirazları inceleyerek karara bağlamak,
- Üniversite yönetim kuruluna üye seçmek,
- Bu kanunla kendisine verilen diğer görevleri yapmaktır.



## **Üniversite Yönetim Kurulu:**

Üniversite Senatosu ile yatay organizasyonda yer alan Üniversite Yönetim Kurulu, Üniversite'nin ikinci üst düzey karar organını oluşturmaktadır.

**a) Kuruluş ve İşleyişi:** Üniversite Yönetim Kurulunda Rektör, Rektör Yardımcıları, Fakülte Dekanlarını ve Sosyal Bilimler, Sağlık Bilimleri ve Fen Bilimlerini temsil eden üç seçilmiş üye ile raportör olarak Genel Sekreter bulunmaktadır. Yayın Komisyonu Üniversite Yönetim Kurulu'na bağlı olarak çalışmaktadır.

Rektör gerektiğinde yönetim kurulunu toplantıya çağırır.

Rektör yardımcıları oy hakkı olmaksızın yönetim kurulu toplantılarına katılabilirler.

**b) Görevleri:** Üniversite yönetim kurulu idari faaliyetlerde Rektöre yardımcı bir organ olup aşağıdaki görevleri yapar.

- Yükseköğretim üst kuruluşları ile senato kararlarının uygulanmasında belirlenen plan ve programlar doğrultusunda Rektöre yardım etmek,
- Faaliyet plan ve programlarının uygulanmasını sağlamak; üniversiteye bağlı birimlerin önerilerini dikkate alarak yatırım programını, bütçe tasarısı taslağını incelemek ve kendi önerileri ile birlikte rektörlüğe sunmak,
- Üniversite yönetimi ile ilgili Rektörün getireceği konularda karar almak,
- Fakülte, enstitü ve yüksekokul yönetim kurullarının kararlarına yapılacak itirazları inceleyerek kesin karara bağlamak.
- Bu kanun ile verilen diğer görevleri yapmaktır.

**Fakülte Organları;** Dekan, Fakülte Kurulu ve Fakülte Yönetim Kurulundan,

**Enstitü Organları;** Enstitü Müdürü, Enstitü Kurulu ve Enstitü Yönetim Kurulundan,

**Yüksekokul Organları;** Yüksekokul Müdürü, Yüksekokul Kurulu ve Yüksekokul Yönetim Kurulundan oluşur.

İdari yönetimin başında ise, rektöre bağlı bir genel sekreter bulunur. Hizmetlerin gerekli kıldığı kadrolar ise; daire başkanları, müdürler, danışmanlar, hukuk müşavirleri, uzmanlar ile, 657 sayılı Devlet Memurları Kanununa tabi memurlar ve diğer görevlilerdir.

Genel olarak yapılanma değerlendirildiğinde, üst yönetimden alt kademelere doğru kararların yayıldığı görülebilmektedir. Seçimle gelen senatörler sayesinde ise tabanın istekleri, görüşleri üst yönetime iletilebilmektedir. Kamu kurumlarının bürokratik yapılanması göz önünde bulundurulduğunda Üniversitemiz, mevcut sistem içerisinde mümkün olan iletişime en açık yapıyı kurmaya özen göstermiştir.

## C- Teşkilat Şeması:

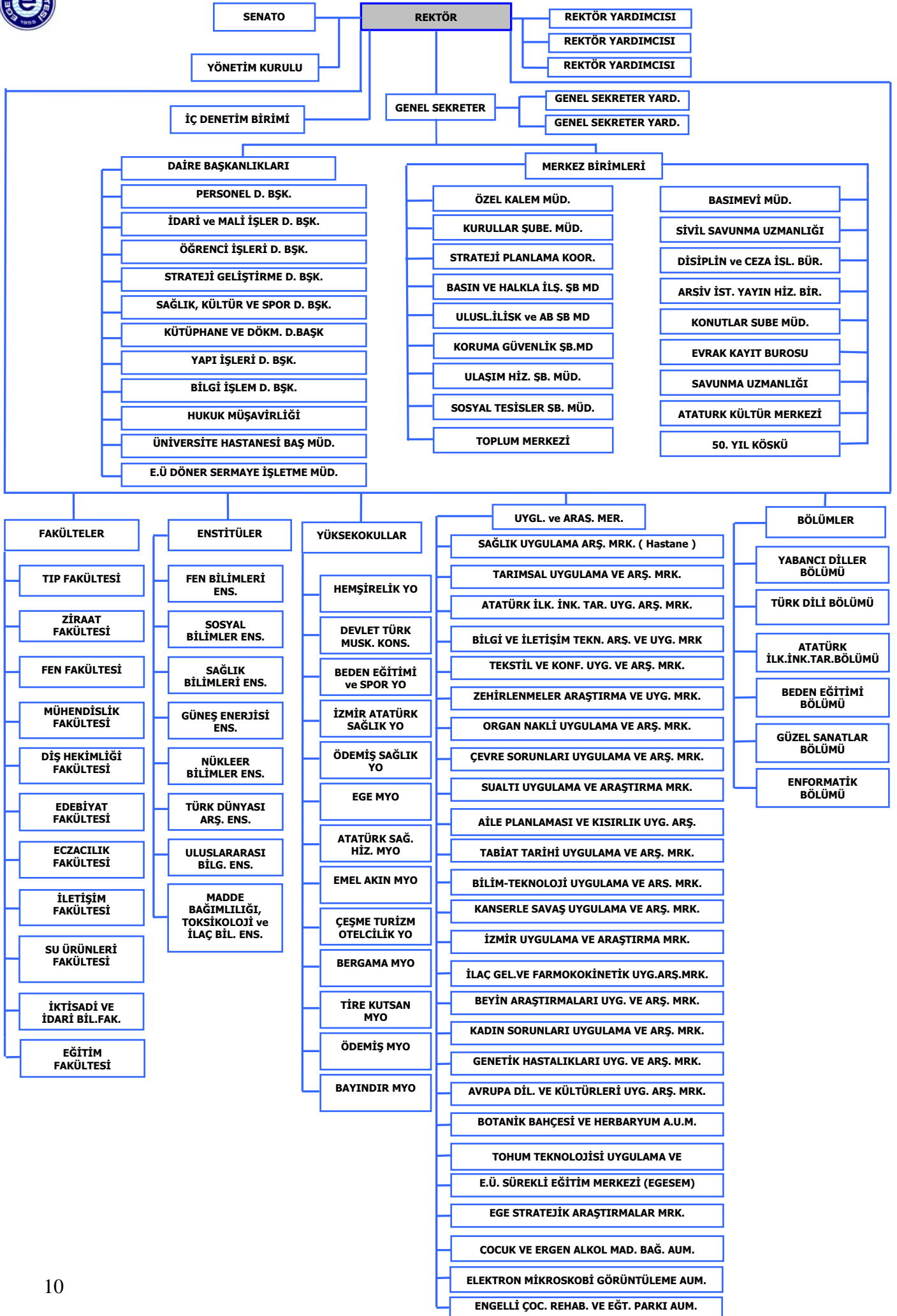

## D- Fiziksel Kaynaklar

### 1- Kullanımda Bulunan Fiziksel Kaynaklar \*:

<b>Bilgi ve Teknolojik Kaynaklar</b>			
<b>Cinsi</b>	<b>Adet</b>		
Baskı makinesi	35		
Fotokopi makinesi	246		
Faks	173		
Daktilo	110		
Telefon Makinesi	4922		
Telsiz	268		
Fotoğraf Cihazları ve Aletleri	468		
Ses, Gösteri, Görüntüleme ve Müzik Cihazları ve Aletleri	1530		
Sunucular	83		
Yazıcı ve Tarayıcılar	2443		
Kesintisiz Güç Kaynakları	603		
Bilgisayar çevre birimleri ( DVD RW, USB Bellek v.b.)	612		
Kütüphane Mobilyaları	1241		
Kitap	333.022		
Diğer Kütüphane Demirbaşları	344		
Ciltli Dergi	15.972		
Görsel ve İşitsel Materyal	1142		
Harita, Plan ve Paftalar	70		
	<b>İdari Amaçlı Bilgisayar</b>	<b>Akademisyenlere Ayrılan Bilgisayar</b>	<b>Öğrencilere Ayrılan Bilgisayar</b>
Diz üstü Bilgisayar	224	428	44
Masaüstü Bilgisayar	3129	1674	1746

\* Fiziki kaynaklar 2007 yılı sonu itibari ile faaliyet raporunda yer alan rakamlardır.

<b>FİZİKİ ENVANTER*</b>	<b>Adet</b>	<b>m<sup>2</sup></b>
* 2007 yılı verileri		
<b>İDARİ BİNA</b>		
Ofis	2.353	1848
Arşiv, Depo, Temizlik Odası v.b	796	213
<b>EĞİTİM ALANI</b>		
Derslik	613	49.964
Laboratuvar	605	3.646
Araştırma, Uygulama ve Üretim Tesisleri	35	1.940
Araştırma, Uygulama ve Üretim Çiftlikleri	3	50
Sera	29	55.030
Bahçe	22	90
Yayın Odası	8	3
Stüdyo	6	60
Anfi	21	1422
Kütüphane	51	428
Seminer Odası	71	873
Konferans Salonu	43	3.987
<b>SOSYAL ALANLAR</b>		
Kantin / Kafeterya	29	264
Kültür Merkezi	4	1050
Spor Alanları		
Açık	22	36
Kapalı	7	6.400
Yurtlar	1	0
Kreş / Anaokulu	4	100
Lojman	160	0
Alışveriş ve İş Mrk.	0	0
Dükkan ve İşyerleri	5	0
Yemekhane	24	800
Lokal	3	100
Eğitim ve Dinlenme Tesisleri	2	160
Konukevi	1	0
<b>SAĞLIK ALANLARI</b>		
Acil Servis	1	
Ameliyathane	16	
Klinik	26	
Laboratuvar	203	
Mutfak	1	
Hasta Servisi	26	
<b>DİĞER</b>		
Ünite	54	237
Tamirhane	6	0
Atölye	60	62
Hangar	3	72
Ambar	184	73
Otel	1	0
Diğer	54	0
<b>TOPLAM</b>	<b>5.553</b>	<b>128.908</b>

<b>Birim Taşınır Mal ve Malzemeler Listesi*</b>	<b>Adet / Takım / Ünite</b>
* 2007 yılı verileri	
<b>Makineler Grubu*</b>	
Tarım ve Ormancılık Makineleri	471
İnşaat Makineleri	15
Atölye Makineleri	836
İş Makineleri	9
Matbaa Makineleri	21
Posta, Paketleme, Etiketleme, Ayırma, Sınıflandırma Makineleri	2
Diğer Makineler	710
<b>Cihazlar ve Aletler Grubu**</b>	
Tıbbi Laboratuar Cihazları ve Aletleri	33066
Yangın Söndürme Cihazları ve Aletleri	2362
Ulaştırma – Haberleşme Cihazları ve Aletleri	307
Isıtıcı, Soğutucu ve Dondurucu Cihazları ve Aletleri	1280
Aydınlatma Cihazları ve Aletleri	90
Ölçüm, Tartı, Çizim Cihazları ve Aletleri	989
Temizleyici Cihazlar ve Aletler ( Yıkama, temizleme, ütüleme)	355
Sportif Cihazlar ve Aletler	103
Pişirici Cihazları ve Aletler	89
Enerji Sağlayan Cihazlar ve Aletler ( Uydu, yansıtıcı, gözlem cihazları v.b.)	67
Araştırma ve Üretim amaçlı Laboratuar Cihazları ve Aletleri	27935
Eğitim Amaçlı Laboratuar Cihazları ve Aletleri	3180
Beslenme, Gıda ve Mutfak Cihazları ve Aletleri	539
Söz.ile bak.on.yaptırılan mak.tech.ilişkin sözleşme sayısı	10
Diğer Cihazlar ve Aletler Grubu	438
<b>Giyecek, Döşeme, Mobilya, Mefruşat, Malzemeler ve Diğer Demirbaşlar Grubu</b>	
Giysiler ( koruyucu, temsil, tören, folklorik, gösteri v.b.)	2149
Halılar	2979
Perde, Bayrak ve Flamalar	1857
Çadırlar ve Teferruatı	9
Mehter, Bando ve Boru Takımları	0
Masalar	11096
Oturma Amaçlı Malzemeler (Mobilya, Mefruşat, Koltuk, Sandalye, Kanepe)	31095
Yatma Amaçlı Malzemeler ( Yatak v.b )	4076
Sehpa, Etejer, Komidin v.b.	6515
Panel ve Paravanlar	111
Dolaplar	11747
Askılık, Vestiyer, Portmanto	1381
Kasalar	137
Kova ve Bidonlar	489

Numaratörler ve Tarih Damgaları	121
Masa Takımları	349
Çanta ve Bavullar	197
Tıbbi Amaçlı Mobilya ve Mefruşatlar	46
Vantilatör	381
VDD - VDC	61
Video	133
TV	722
Klima	2875
Buzdolabı	1511
Mühür	85
Resim, Tablo, Pano Çerçeve	641
Aydınlatma Malzemeleri ( Abajur, Masa Lambası v.b )	182
Diğer Büro Demirbaşları	577
Diğer Giyecek, Döşeme, Mobilya, Mefruşat, Malzemeler ve Diğer Demirbaşlar Grubu	1275
<b>Canlı Demirbaşlar Grubu</b>	
Küçükbaş Hayvanlar	194
Büyükbaş Hayvanlar	362
Kuşlar ve Kümes Hayvanları	388
Suda Yaşayan Hayvanlar	110
Diğer Canlı Demirbaşlar	0
<b>Güvenlik Demirbaşları Grubu</b>	
Ateşli Silahlar	3
Ateşsiz Silahlar	266
Elektronik Güvenlik sistemleri	79
Diğer Güvenlik Ekipmanı	19
<b>Tarihi veya Sanat Değeri Olan Demirbaşlar Grubu</b>	
Etnografik Eserler	-
Arkeolojik Eserler	-
Tabletler	-
Mühür ve Mühür Baskıları	2
Arşiv Vesikaları	374
Geleneksel Türk Süslemeleri	-
Fosiller	1362
Güzel Sanat Eserleri	32
Para, Pul, Sikke ve Madalyonlar	0
Kitap, Belge, El Yazmaları ve Nadir Eserler	186
Diğer Tarihi veya Sanat Değeri Olan Demirbaşlar Grubu	-
<b>Eğitim Grubu</b>	
Öğrenci Sırası	8374
Öğrenci Sandalyeleri	9142
Öğretmen Kürsüsü	327

Öğretmen Sandalyeleri	938
Yazı Tahtaları ve Panolar	636
Derslik Donanımları	368
Laboratuvar Takımları	726
Diğer Eğitim Demirbaşları	454
<b>Spor Amaçlı Kullanılan Malzemeler Grubu</b>	
Doğa Sporlarında Kullanılan Malzemeler	70
Salon Sporlarında Kullanılan Malzemeler	57
Saha Sporlarında Kullanılan Malzemeler	31
Diğer Spor Amaçlı Kullanılan Malzemeler	66
<b>Mutfak Grubu</b>	
Mutfak Malzemeleri ( Tepsi, Tabak, Çatal, Kaşık, Şiş, Tuzluk v.b.)	15677
Diğer Mutfak Malzemeleri	223
<b>Diğer Demirbaşlar Grubu</b>	
Süs Eşyaları	24
Yukarıda Sayılanlar Dışında Kalan Diğer Demirbaşlar	1505

<b>Taşıtın Cinsi*</b>	<b>Göreve Tahsis Edilmiş, Kuruma Ait Taşıtlar Adet</b>	<b>Göreve Tahsis Edilmiş, Hiz. Al. Yoluyla Ed.Taşıtlar Adet</b>	<b>Toplam</b>
* 2007 yılı verileri			
Binek Otomobil (237 sayılı Taşıt Kanununa ekli (1) sayılı cetvelde yer alan Makamlar ile Devlet Protokol Hizmetlerinde kullanılmak üzere Dışişleri Bakanlığınca satın alınacak taşıtlar için).			
Binek Otomobil(237 sayılı Taşıt Kanununa ekli (1) sayılı cetvelde yer alan ilk üç sıradaki Makamlar için.)			
Binek Otomobil	15	27	42
Station-Wagon	6		6
Arazi Binek (En az 4, en çok 8 kişilik)	3		3
Minibüs (Sürücü dahil en fazla 15 kişilik)	5	2	7
Kaptı Kaçtı (Arazi)			
Pick-up (Kamyonet, şoför dahil 3 veya 6 kişilik)	4	6	10
Pick-up (Kamyonet, arazi hizmetleri için şoför dahil 3 veya 6 kişilik)			
Panel	2		2
Midibüs (Sürücü dahil en fazla 26 kişilik)		2	2
Otobüs (Sürücü dahil en az 27 kişilik)	5		5
Otobüs (Sürücü dahil en az 41 kişilik)	1		1
Kamyon şasi-kabin tam yüklü ağırlığı en az 3.501 kg	10		10
Kamyon şasi-kabin tam yüklü ağırlığı en az 12.000 kg			
Kamyon şasi-kabin tam yüklü ağırlığı en az 17.000 kg			
Ambulans (Tıbbi donanımlı)	2		2
Ambulans arazi hizmetleri için			
Pick-up (Kamyonet) cenaze arabası yapılmak üzere			
Motorsiklet en az 45-250 cc.lik	6		6
Motorsiklet en az 600 cc.lik			
Bisiklet			
Gemi			
Tekne			
Bot			
<b>Toplam</b>	<b>59</b>	<b>37</b>	<b>96</b>



## 2- Temin Edilmesi Düşünülen Fiziki Kaynaklar:

### PLANLANAN FİZİKİ KAYNAKLAR

**BÜTÇE YILI** : 2009  
**KURUM ADI** : 38.12 - EGE ÜNİVERSİTESİ  
**BİRİM ADI** : KURUM GENELİ

	2007 GERÇEKLEŞME	2008 HAZİRAN	2009 TAHMİN	2010 TAHMİN	2011 TAHMİN
<b>V. MAMUL MAL ALIMLARI</b>					
1. Bilgisayar (PC) sayısı	7.269	7.269	7.332	7.355	7.380
Masaüstü bilgisayar sayısı	6.618	6.618	6.678	6.698	6.720
Taşınabilir bilgisayar sayısı	651	651	654	657	660
2. Yazıcı sayısı	2.385	2.385	2.415	2.425	2.432
3. Fotokopi makinesi sayısı	237	237	242	242	242
4. Yangın söndürme cihazı sayısı	2.235	2.235	2.245	2.246	2.247
5. Diğer büro makineleri ile büro malzemeleri cins ve adet itibarıyla bu formdaki düzenlemeye uygun olarak bir liste halinde ayrıca bildirilecektir.	3.210	3.210	3.423	3.442	3.508

Üniversitemizin geniş kampüs alanı çok sayıdaki öğrencisi ve çalışanı göz önünde bulundurularak bilgi teknolojileri imkanları yönünden sürekli bir gelişim içerisinde olması sağlanmaya çalışılmaktadır. 2007 yılında toplam 7245 bilgisayar, 7100 internet bağlantı ucu ile gerek öğrencilere gerekse çalışanlara geniş olanaklar sunulmuş ve bu altyapı 155 Mbps lik internet bağlantı hızıyla desteklenmiştir.

Bilgi İşlem Daire Başkanlığı tarafından, Maaş Otomasyon, Network Bağlantıları, e-devlet kapsamındaki internet programlarının kurulmasının sağlanması, Üniversitemizin tüm personeline e-mail verilmesi ve takibi, rektörlük ve bağlı birimlerin web sayfalarının hazırlanması ve güncellenmesi işlemleri yapılmaktadır.

Öğretim süreçleri, öğrenci otomasyon sistemi ile desteklenmekte ve bu süreçlerde öğrenci memnuniyeti yüksek bir düzeye çıkarılmaya çalışılmaktadır. Öğrencilerin kayıt yenileme, harç işlemleri, notları ve diğer tüm şahsi bilgileri bu sistem içinden takip ve kontrol edilmektedir.

E.Ü. Merkez Kütüphanede kayıt, ödünç verme ve kataloglama işlemleri Innopac kütüphane yazılımı kullanılarak elektronik ortamda yapılmaktadır. Üye kayıtları da aynı server üzerindedir. Üyeler kendi üyelik kayıtlarına web üzerinden erişebilmekte, yayın ayırtma ve süre uzatma işlemlerini yapabilmektedirler. Bu işlemlere ayrılmış bir Unix server mevcuttur. Katalog tarama işlemleri için okuyucular kütüphane içinde Java tabanlı tarama bilgisayarlarını veya kütüphane dışından online erişim olanaklarını kullanmaktadır.

CD Kütüphanesi ise Iris adlı paket yazılım üzerinden abstract veritabanlarına erişim sağlamada kullanılmaktadır. Ancak fulltext erişime imkan veren online

veritabanlarının hızla yaygınlaşması ve bu ürünlere abone olunması nedeniyle sistem üzerindeki veritabanları olduğu haliyle korunmakta, güncellenmemektedir.

Kütüphanemizde satın almış olduğumuz 37 adet online veritabanı mevcuttur; bu veritabanları kapsamında 30611 elektronik dergi, 41001 elektronik kitap online erişime açıktır.

Üniversitemiz bünyesinde yayınlanan tezler ve araştırma projeleri elektronik ortama aktarılarak ayrı bir sunucu üzerinden fulltext erişime sunulmaktadır.

Akademik yıl boyunca; hafta içi her gün 08.00–22.00, Cumartesi günleri 08.00–19.00, Pazar günleri 10.00–17.00, yaz dönemi boyunca; hafta içi 08.00–17.00 saatleri arasında Ege Üniversitesi Merkez Kütüphanesi'nden yararlanılabilmektedir. Yaz döneminde hafta sonu kütüphane kapalıdır. Akademik yıl boyunca ise Pazar günleri okuma salonları açıktır; ancak ödünç kitap alınamamaktadır.

**Kütüphanenin haftalık ortalama hizmet süresi:** 87.5 saat

**Toplam kitap sayısı:** 171.500

**Görsel ve işitsel materyal sayısı:** 867

**Kütüphanede takip edilen periyodik yayın sayısı:** 30.982

Bilgisayar sisteminin ve kullanımının gelişmesine paralel olarak Üniversitemizde yapılan iş ve işlemler otomasyon sistemi ile yürütülmekte ise de, her birim imkanları ölçüsünde kendi işleyişlerine özgü otomasyon sistemi geliştirmiş olup, birimler arası eşgüdüm ve üretilen bilginin derlenmesinde güçlükler ortaya çıkmaktadır.

5018 Sayılı Kamu Mali Yönetimi ve Kontrol Kanunu'nun yürürlüğe girmesi ile Bilgi Yönetim Sisteminin önemi ve önceliği zaruri hale gelmiştir. Her yıl stratejik planların hazırlanması ve revizesi, stratejik planlara uygun performans esaslı bütçenin hazırlanması ve uygulanması, dönemsel ve yıllık faaliyet raporlarının derlenmesi ve yayınlanması ile mali işlem ve kararlara ilişkin süreçlerin belli bir disiplin ve tek bir otomasyon sistemi ile yürütülmesi zorunluluğunu doğurmuştur.

Nitekim; 5018 Sayılı Kanuna istinaden yayınlanan Strateji Geliştirme Birimlerinin Çalışma Usul ve Esasları Hakkındaki Yönetmeliğin 4. maddesinde " Veri-Analiz ve Araştırma- Geliştirme", 8. maddesinde " Yönetim Bilgi Sistemi Faaliyeti" ile "İstatistiki Kayıt ve Kontrol İşlemleri " hükümleri gereğince bilgi yönetim sistemi kanuni bir mecburiyet olarak da karşımıza çıkmaktadır. Bu nedenle, 2009 yılı içinde de ilgili yazılım çalışmalarına devam edilecektir.

## E- İnsan Kaynakları:

### ▪ Personelinin Sayısı ve Dağılımı

2547 sayılı yasa gereğince üniversitelerde Rektöre bağlı; merkez yönetim örgütünün başında bir genel sekreter ve hizmetlerin gerekli kıldığı daire başkanları, müdürler, danışmanlar, hukuk müşavirleri, uzmanlar ile büro ve iç hizmet görevlerini yapmak üzere 657 sayılı Devlet Memurları Kanununa tabi memurlar ve diğer görevliler bulunur.

Bu kapsamda; üniversitemizde 4011 Akademik personel kadrosu bulunmaktadır. Bu kadrolardan 3175'i doludur. İdari personel açısından ise 5783 kadro tahsis edilmiştir. İdari personel kadrolarından ise 4094' ü doludur. Bazı alanlarda ise sözleşmeli personel ve geçici işçi kadroları istihdam edilmektedir.

Akademik Personel					
	Kadroların Doluluk Oranına Göre			Kadroların İstihdam Şekline Göre	
	Dolu	Boş	Toplam	Tam Zamanlı	Yarı Zamanlı
Profesör	776	128	904	652	124
Doçent	282	129	411	281	1
Yrd. Doçent	412	110	522	412	----
Öğretim Görevlisi	211	58	269	211	----
Okutman	188	58	246	188	----
Çevirici		3	3		----
Eğitim-Öğretim Planlamacısı		2	2		----
Araştırma Görevlisi	1169	320	1489	1169	----
Uzman	137	28	165	137	----
<b>TOPLAM</b>	<b>3175</b>	<b>836</b>	<b>4011</b>	<b>3050</b>	<b>125</b>

<b>Başka Üniversitelerden, Üniversitemizde Görevlendirilen Akademik Personel (35.madde)</b>		
<b>Unvan</b>	<b>Çalıştığı Bölüm</b>	<b>Sayı</b>
Araştırma Görevlisi		
	Fen Bilimleri Enstitüsü	106
	Sosyal Bilimler Enstitüsü	65
	Sağlık Bilimleri Enstitüsü	25
<b>Toplam</b>		<b>196</b>

<b>Üniversitemizden Diğer Üniversitelerde Görevlendirilen Akademik Personel (35. madde)</b>		
<b>Unvan</b>	<b>Bağlı Olduğu Bölüm</b>	<b>Görevlendirildiği Üniversite</b>
Araştırma Görevlisi	Müh.Fak.- İnşaat Müh.Böl.	İstanbul Tek.Ün. 1
	İk.İd.Bil.Fak.-Ulusl.Ar.İlişk.	Ortadoğu Tek.Üniv. 2
	İk.İd.Bil.Fak.- İktisat.fak.	Ortadoğu Tek.Üniv. 1
	İk.İd.Bil.Fak.-Ulusl.Ar.İlişk.	Marmara Üniv. 1
	Beden Eğ.ve Spor YO	Ortadoğu Tek.Üniv. 1
<b>Toplam</b>		<b>6</b>

<b>Sözleşmeli Akademik Personel</b>	
<b>Unvan</b>	<b>Sayı</b>
Profesör	-----
Doçent	-----
Yrd. Doçent	-----
Öğretim Görevlisi	-----
Uzman	-----
Okutman	-----
Sanatçı Öğrt. Elm.	14
Sahne Uygulamacısı	-----
<b>Toplam</b>	<b>14</b>

İdari Personel					
Sınıflara Göre	Kadroların Doluluk Oranına Göre		Cinsiyete Göre		Toplam
	Dolu	Boş	K	E	
Genel İdari Hizmetler	1106	1030	471	635	1106
Sağlık Hizmetleri Sınıfı	1401	578	1131	270	1401
Teknik Hizmetleri Sınıfı	389	241	75	314	389
Eğitim ve Öğretim Hizmetleri sınıfı	-----	-----	-----	-----	-----
Avukatlık Hizmetleri Sınıfı	4	1	3	1	4
Din Hizmetleri Sınıfı					
Yardımcı Hizmetli	481	553	90	391	481
657 sayılı kanun Ek 4/5 Maddesine göre çalışan personel	714	2	528	186	714
<b>Toplam</b>	<b>4095</b>	<b>2405</b>	<b>2299</b>	<b>1796</b>	<b>4095</b>

Yabancı Uyruklu Öğretim Elemanları		
Unvan	Geldiği Ülke	Çalıştığı Bölüm
Profesör		
	A.B.D ( 1 )	Edebiyat Fakültesi
	Azerbaycan ( 1 )	Fen Fakültesi
Doçent		
Yrd. Doçent		
	Almanya	Edebiyat Fakültesi
	İran	Nükleer Bilimler Ens.
Öğretim Görevlisi		
	A.B.D	Mühendislik Fak.
	Mısır	Mühendislik Fak.
Okutman	-----	----
Çevirici	----	-----
Eğitim-Öğretim Planlamacısı	-----	----
Araştırma Görevlisi	-----	-----
	Kırgızistan	Sosyal Bil.Ens.
	Türkmenistan	Sosyal Bil.Ens.
Uzman	Almanya	Güneş Enerjisi Ens.
<b>Toplam</b>	<b>9</b>	

## PERSONELİN EĞİTİM DÜZEYİ, YETKİNLİĞİ VE DENEYİMİ

Eğitim Durumuna Göre İdari Çalışan Sayıları	
İlkokul	176
Orta ve Dengi	288
Lise ve Dengi	1063
2 Yıllık YO.	1000
3 Yıllık YO.	6
4 Yıl ve Üstü	1498
Yüksek Lisans	41
Doktora	23
<b>TOPLAM</b>	<b>4095</b>

İdari Personelin Hizmet Yıllarına Göre Cinsiyet Dağılımı		
	Kadın	Erkek
1 Yıldan Az	560	218
1 – 5 Yıl Arası	212	79
6 – 10 Yıl Arası	275	237
11 – 15 Yıl Arası	474	433
16 – 20 Yıl Arası	447	400
21 – 25 Yıl Arası	188	254
26 – 30 Yıl Arası	106	107
31 Yıl Üzeri	37	68
<b>TOPLAM</b>	<b>4095</b>	

İdari Personelin Yaş Dağılımı		
Yaş	Sayı (kişi)	Yüzde(%)
18 – 20	3	0,07
21 – 25	260	6,35
26 – 30	629	15,36
31 – 35	758	18,51
36 – 40	886	21,64
41 – 45	878	21,44
46 – 50	430	10,50
51 – 55	180	4,39
56 +	71	1,73
<b>TOPLAM</b>	<b>4095</b>	<b>100</b>

<b>PLANLANAN İNSAN KAYNAKLARI TABLOSU</b>		<b>2009</b>
<b>1.</b>	<b>MEMUR</b>	<b>63</b>
a)	GİH	30
b)	THS	7
c)	SHS	15
e)	AHS	0
f)	DHS	0
h)	YHS	11
<b>2.</b>	<b>AKADEMİK PERSONEL</b>	<b>90</b>
<b>3.</b>	<b>SÖZLEŞMELİ PERSONEL</b>	<b>0</b>
<b>4.</b>	<b>İŞÇİLER</b>	<b>0</b>
a)	- Sürekli İşçi	0
b)	- Geçici İşçi	0
<b>TOPLAM</b>		<b>153</b>

## II – PERFORMANS BİLGİLERİ

### A- STRATEJİK AMAÇ VE HEDEFLERE İLİŞKİN BİLGİLER

Ege Üniversitesi Stratejik Planı 21 amaç ve 91 hedeften oluşmaktadır. Bu amaç ve hedefler aşağıda belirtilmiştir.

#### **EG.1. BİLİMSEL STRATEJİK AMAÇLAR**

##### **EG.1.1. Araştırma Faaliyetlerini Geliştirmek**

- HEDEF 1: 2012 yılı sonuna kadar AB ve diğer yurtdışı kaynaklardan yararlanarak üretilen projelerin % 100 arttırılması ve AB araştırma projelerinin kriterlerine entegre olunması.
- HEDEF 2: 2012 yılı sonuna kadar geliştirilen TÜBİTAK projelerinin sayısının % 50 arttırılması
- HEDEF 3: 2012 yılı sonuna kadar DPT projeleri sayısının 3 katına çıkarılması

##### **EG.1.2. Yayınların Sayısını ve Niteliğini Arttırmak**

- HEDEF 1: 2012 yılı sonuna kadar ulusal ve uluslararası kurumların desteklediği projelerin yürütülmesi ve projelerden elde edilen bilimsel verilerin ulusal ve uluslararası kamuoyuna sunumunun her yıl % 30 oranında arttırılması
- HEDEF 2: 2012 yılı sonuna kadar uluslararası bilimsel standartta yayınların her yıl %10 oranında arttırılması

##### **EG.1.3. Bilimsel Toplantılar Düzenlemek ve Katılımı Teşvik Etmek**

- HEDEF 1: 2012 yılı sonuna kadar öğretim üyelerimizin ve öğretim yardımcılarımızın bilimsel aktivite katılımlarının % 30 oranında arttırılması.
- HEDEF 2: Ulusal ve uluslararası düzeyde düzenlenen bilimsel toplantı sayısının 2012 yılı sonuna kadar % 30 arttırılması.

##### **EG.1.4. Interdisipliner Proje Sayısını Arttırmak**

- HEDEF 1: 2012 yılı sonuna kadar teknoloji ve bilimdeki gelişmelerle uyumlu olarak her yıl 1 yeni çalışma alanının etkinleştirilmesi.
- HEDEF 2: 2012 yılı sonuna kadar diğer üniversiteler ve AR-GE çalışmaları yürüten kurumlarla yapılan disiplinler arası işbirliği sayısının % 30 oranında (100 adet) arttırılması



## **EG.2. EĞİTSEL STRATEJİK AMAÇLAR:**

### **EG.2.1. Lisans Eğitiminin Kalitesini Arttırmak**

- HEDEF 1: 2012 yılı sonuna kadar Ege Üniversitesi'ndeki tüm dersler için değerlendirme kriterlerinin oluşturulması.
- HEDEF 2: Uygulamalı eğitime ağırlık verilmesi yönünde yapılan protokollerin 2012 yılı sonuna kadar 2 katına çıkarılması.
- HEDEF 3: 2012 yılı sonuna kadar tüm ders içeriklerinin uluslararası ve ulusal eğitim programlarına uygun olarak güncellenmesi.
- HEDEF 4: 2012 yılı sonuna kadar yabancı üniversitelerle ortak olarak yürütülen lisans eğitimi programı sayısının 5'e çıkarılması.
- HEDEF 5: 2012 yılı sonuna kadar tıp eğitiminde mezuniyet öncesi eğitim programının tamamının yenilenmesi.
- HEDEF 6: 2012 yılı sonuna kadar lisans eğitimi düzeyinde yan dal ve çift ana dal uygulamalarının sayısının % 40 arttırılması.
- HEDEF 7: 2012 yılı sonuna kadar lisans eğitimi için Uzaktan Eğitim Sistemi'nin kurulması ve geliştirilmesi.

### **EG.2.2. Lisans Üstü Eğitimin Sayısını ve Kalitesini Arttırmak**

- HEDEF 1: 2012 yılı sonuna kadar lisansüstü program ve öğrenci sayısının %10 arttırılması.
- HEDEF 2: 2012 yılı sonuna kadar İkinci Öğretim çerçevesinde açılan Tezsiz Yüksek Lisans Programı sayısının % 60 arttırılması.
- HEDEF 3: 2012 yılı sonuna kadar tıpta uzmanlık eğitim programlarının anabilim dalları için yeniden yapılandırılması.
- HEDEF 4: Tez aşamasına gelen lisansüstü öğrencisine verilen proje desteğinin 2012 yılı sonuna kadar her yıl % 5 arttırılması.
- HEDEF 5: 2012 yılı sonuna kadar yabancı öğrenciler için açılan lisansüstü programların geliştirilmesi ve sayısının % 40 oranında arttırılması.
- HEDEF 6: 2012 yılı sonuna kadar lisansüstü eğitim programlarının tanıtılması amacıyla yapılan etkinliklerin iki katına çıkarılması
- HEDEF 7: 2012 yılı sonuna kadar lisansüstü eğitimi için Uzaktan Eğitim Sistemi'nin kurulması ve geliştirilmesi.

### **EG.2.3. Nitelikli Öğretim Üyesi Yetiştirmek**

- HEDEF 1: 2012 yılı sonuna kadar öğretim elemanlarının araştırma konuları ile ilgili olarak, kısa süreli araştırma, kurs, kongre-seminer katılımı vb. amaçlarla yurt dışına gönderilmesi
- HEDEF 2: 2012 yılı sonuna kadar öğretim Üyesi Yetiştirme Programı (ÖYP)'na kayıtlanan ve başarı ile mezun olan öğrenci sayısının her yıl mevcut kontenjan sayısı kadar arttırılması
- HEDEF 3: 2012 yılı sonuna kadar akademik yükseltme kriterlerinin AB üniversiteleri kriterlerine %70 oranında uyumlaştırılması

#### **EG.2.4. Meslek Yüksek Okulları Eğitim Programlarını, Toplum İhtiyaçlarına Göre Sürekli Yenilemek ve Geliştirmek**

- HEDEF 1: 2012 yılı sonuna kadar sanayi ve ticaret kuruluşlarının ihtiyacına uygun öğrenci yetiştirilmesi için programların % 30'unun yenilenmesi
- HEDEF 2: 2012 yılı sonuna kadar Üniversite sanayi işbirliği kapsamında MYO programlarının uygulama altyapılarının geliştirilmesi.
- HEDEF 3: MYO mezunlarının işe yerleştirelmelerinin takip edilmesi için izleme sistemi kurulması

#### **EG.2.5. AB Eğitim Programlarına Entegre Olmak**

- HEDEF 1: 2012 yılı sonuna kadar uluslararası değişim ya da araştırmacı yetiştirme programları çerçevesinde görevlendirilen araştırmacıların sayısının % 50 arttırılması.
- HEDEF 2: 2012 yılı sonuna kadar lisans ve lisansüstü eğitim dahilinde Sokrates ve Erasmus programlarına yönelik üniversite sayısı ve öğrenci kontenjanlarında % 60 artış sağlanması.
- HEDEF 3: 2012 yılı sonuna kadar lisans ve lisansüstü ders içeriklerinin tümünün uluslararası ve ulusal eğitim programlarına uygun olarak güncellenmesi.
- HEDEF 4: 2012 yılı sonuna kadar AB normlarına uygun olarak dış değerlendirme ve akreditasyon için gerekli altyapının sağlanması.

### ***E.G.3. KURUMSAL İLİŞKİLERE YÖNELİK STRATEJİK AMAÇLAR***

#### **EG.3.1. Yurt İçi Ve Yurt Dışı Üniversiteler İle İşbirliğini Geliştirmek**

- HEDEF 1: 2012 yılı sonuna kadar Avrupa Birliği üye ülkeleriyle işbirliğinin % 50 arttırılması.
- HEDEF 2: 2012 yılı sonuna kadar ulusal ve Uluslar arası üniversitelerle bilgi alış verişinin % 60 arttırılması.
- HEDEF 3: 2012 yılı sonuna kadar Türkiye'nin gelişmiş üniversitelerinden ve yurtdışındaki üniversitelerden alanında uzmanlaşmış bilim adamları ile bilgi alışverişinin % 30 arttırılması.
- HEDEF 4: 2012 yılı sonuna kadar öğretim elemanlarının yurtiçinde ve yurt dışında olmak üzere kısa veya uzun süreli eğitim ve araştırma faaliyetlerine katılımlarının % 60 arttırılması

#### **EG.3.2. Sanayi İle İşbirliğini Geliştirmek**

- HEDEF 1: 2012 yılı sonuna kadar Ege Üniversitesi'nin araştırmacı veri tabanının kurulması.
- HEDEF 2: 2012 yılı sonuna kadar sanayi ile iletişim ağının güçlendirilmesi.
- HEDEF 3: 2012 yılı sonuna kadar sanayi kuruluşları ile ortak olarak düzenlenen seminer, kurs v.b. sayısının % 60 arttırılması.
- HEDEF 4: 2012 yılı sonuna kadar ilgili sanayi kuruluşu veya firma desteği ile gerçekleştirilen patent ve faydalı model başvuru sayısının % 20 arttırılması.

- HEDEF 5: 2012 yılı sonuna kadar Üniversitemiz laboratuvar alt yapısının bölgedeki sanayi kuruluşlarının analiz ihtiyacını tümüyle karşılayabilecek düzeye getirilmesi.
- HEDEF 6: Üniversite Sanayi İşbirliği kapsamında işbirliği yapılan kurum ve şirketlerde EDÖ (Endüstriye Dayalı Öğretim) çalışması yapan öğrenci ve EDA (Endüstriye Dayalı Araştırma) çalışması yapan Öğretim Elemanı sayısının 2012 yılı sonuna kadar her yıl % 20 arttırılması.
- HEDEF 7: 2012 yılı sonuna kadar sağlık sektörüyle 10 farklı alanda işbirliğini geliştirici faaliyetlerin düzenlenmesi

### **EG.3.3. Mezuniyet Sonrası Öğrenci-Üniversite Bağlarını Geliştirmek**

- HEDEF 1: Mezuniyet sonrası üniversite-mezun ilişkilerini güçlendirecek Mezunlar İletişim Ofisi'nin yapılandırılması ve 2012 yılı sonuna kadar mezunların % 50'sine ulaşılması.
- HEDEF 2: 2012 yılı sonuna kadar mezunlarımızın takip edilmesi ve geri besleme mekanizmalarının oluşturulması.
- HEDEF 3: 2012 yılı sonuna kadar mezuniyet sonrası öğrenci-üniversite bağlarını geliştirmek amacıyla düzenlenen "Mezunlar Günü" ne katılımın arttırılması.

### **EG.3.4. Üniversite -Toplum İlişkilerini Güçlendirmek**

- HEDEF 1: 2012 yılı sonuna kadar toplumun beden ve ruh sağlığının geliştirilmesine yönelik resmi, özel ve gönüllü kuruluşlarla geliştirilen ortak projelerin sayısının % 100 arttırılması.
- HEDEF 2: 2012 yılı sonuna kadar İlk ve orta öğretim kurumlarının düzenlediği 25 bilimsel ve kültürel etkinliklerde Üniversitenin tanıtılması.
- HEDEF 3: 2012 yılı sonuna kadar meslek odaları, sivil toplum örgütleri ve yerel yönetimler ile gerçekleştirilen karşılıklı desteğin % 40 arttırılması.
- HEDEF 4: 2009 yılı sonuna kadar yörenin ihtiyacına yönelik 20 adet etkinlik düzenlenmesi.
- HEDEF 5: 2012 yılı sonuna kadar Ege Üniversitesi dışına yönelik Türk kültürünü tanıtıcı olarak 4 farklı etkinlik düzenlenmesi
- HEDEF 6: 2012 yılı sonuna kadar Halkın Üniversitesi Çalışması alanında her yıl 8 adet destekleyici faaliyetin gerçekleştirilmesi.

### **EG.3.5. Halka Yönelik Ürün/Hizmetleri Nicelik Ve Nitelik Yönünden Geliştirmek**

- HEDEF 1: 2012 yılı sonuna kadar Üniversite sanayi işbirliği kapsamında döner sermaye çalışmaları ile mal ve hizmet üretmeye yönelik çalışmalarda bulunulması
- HEDEF 2: 2012 yılı sonuna kadar halka yönelik eğitimler kapsamında verilen "Eğitimcilerin Eğitimi Sertifika Programları"nın her yıl 2 defa açılması.
- HEDEF 3: 2012 yılı sonuna kadar tüm sağlık uygulamaları alanlarında halka doğrudan hizmet götürülmesi.

- HEDEF 4: 2012 yılı sonuna kadar bölgedeki tarıma dayalı sanayinin beklenti ve ihtiyaç analizinin yapılması ve çiftçilerin eğitilmesi.
- HEDEF 5: 2012 yılı sonuna kadar Üniversitemiz Hastanesi'nden memnuniyet oranının % 90 olarak gerçekleşmesi.
- HEDEF 6: 2012 yılı sonuna kadar halka yönelik hizmet kapasitesinin % 30 artırılması yönünde yeni kaynakların yaratılması.

#### **EG.3.6. Bölgesel Kalkınmaya Katkıda Bulunacak Proje Ve Araştırmaları Teşvik Etmek**

- HEDEF 1: 2012 yılı sonuna kadar ülke içindeki kurumlar ve sektörler ile olan ilişkilerin % 30 oranında artırılması ve projelerin yürürlüğe konulması.
- HEDEF 2: 2012 yılı sonuna kadar bölge sanayicilerinin araştırma geliştirme potansiyelini geliştirmek için AB projeleri ile ilgili bir bilgi ağı oluşturulması.
- HEDEF 3: 2012 yılı sonuna kadar ulusal sanayinin öncelikli alanlarında bölgesel kalkınmaya katkıda bulunacak faaliyetlerin artırılması.
- HEDEF 4: 2012 yılı sonuna kadar denizel ve karasal ortamlarda radyoaktivite ölçümlerinin yapılacağı bölgelerin belirlenerek proje sayısının iki katına çıkarılması

#### **EG.4. KURUMSAL GELİŞİME YÖNELİK STRATEJİK AMAÇLAR:**

##### **EG.4.1. Ege Üniversitesinin Kurum Kültürünü ve Kimliğini Geliştirmek**

- HEDEF 1: 2012 yılı sonuna kadar öğrencilerin ders dışı faaliyetlere (seminer, konser, öğrenci toplulukları vb.) katılımının % 50 artırılması.
- HEDEF 2 : 2012 yılı sonuna kadar çalışanların kuruma bağlılığına ve memnuniyetine katkı sağlayacak faaliyetlerin % 30 artırılması
- HEDEF 3: 2012 yılı sonuna kadar kurum kültürüne katkı sağlayacak sosyal duyarlılık projelerinin sayısının % 40 artırılması
- HEDEF 4: 2012 yılı sonuna kadar ulusal kültürümüzün yayılmasına ve Cumhuriyetimizin kazanımlarına Ege Üniversitesi'nin katkısının artırılması amacıyla 25 adet etkinlik düzenlenmesi.
- HEDEF 5: 2012 yılı sonuna kadar evrensel müzik ve dans gösterilerinin bulunduğu uluslar arası bir festival düzenlenmesi.
- HEDEF 6: 2012 yılı sonuna kadar her yıl Üniversite Tanıtım Günleri düzenlenmesi ve bu amaçla düzenlenen fuarların 10 tanesine her yıl katılımın sağlanması.
- HEDEF 7: 2012 yılı sonuna kadar akademik birimler arası ortak çalışmaların artırılması.

##### **4.2 Eğitim Danışmanlığı ve rehberlik hizmetlerine ağırlık vermek.**

- HEDEF 1: 2012 yılı sonuna kadar öğrencilerin ruh sağlığına yönelik rehberlik hizmetlerinin % 40 oranında artırılması.
- HEDEF 2: 2012 yılı sonuna kadar öğrencilere güvenli, temiz ve ekonomik koşullarda barınabilecekleri yurtların sağlanması

HEDEF 3: 2012 yılı sonuna kadar ihtiyaç duyan öğrencilere burs imkânları yaratılması ve çalıştırılan kısmi zamanlı öğrenci sayısının % 30 oranında artırılması.

HEDEF 4: 2012 yılı sonuna kadar Eğitim Danışmanlığı Sisteminin oluşturulması

#### **EG.4.3. Etkin bir idari yapı kurmak**

HEDEF 1: 2012 yılı sonuna kadar iş süreçlerinin belirlenmesi ve süreç yazılımı ile ilk iyileştirmenin tamamlanması

HEDEF 2: 2012 yılı sonuna kadar Üniversitemizde başlatılan ve başlatılacak olan koordinasyon uygulamalarının tümünün standartlaştırılması

HEDEF 3: 2012 yılı sonuna kadar üniversitenin stratejik yönetime geçmesinin sağlanması

HEDEF 4: 2012 yılı sonuna kadar Kalite Odağı Çalışması kapsamında destekleyici faaliyetin gerçekleşmesi

HEDEF 5: 2012 yılı sonuna kadar akademik ve idari personel konusunda norm kadro uygulamasına geçilmesi.

HEDEF 6: 2012 yılı sonuna kadar başarı ve performansı ödüllendirici mekanizmalar kurulması ve sürekliliğinin sağlanması

#### **EG.5. ALTYAPIYA YÖNELİK STRATEJİK AMAÇLAR**

##### **EG.5.1. Üniversite Alt Yapısını Geliştirmek**

HEDEF 1: 2012 yılı sonuna kadar Kampüs Master Planı'nın hazırlanması.

HEDEF 2: 2012 yılı sonuna kadar Coğrafi Bilgi Sistemi kurulması

HEDEF 3: 2012 yılı sonuna kadar her yıl toplam kapalı alanların % 5'sinin iyileştirilmesi

HEDEF 4: 2012 yılı sonuna kadar Üniversitemizin amaç ve hedeflerine uygun olarak teklif ve talep edilen yatırım projelerinin tümünün hazırlanması, uygunluğunun sağlanması, DPT'ye önerilmesi ve gerçekleştirilmesi

##### **EG.5.2. Kampüsü 24 Saat Aktif Hale Getirmek**

HEDEF 1: 2012 yılı sonuna kadar kampus güvenlik sisteminin geliştirilmesi.

HEDEF 2: 2012 yılı sonuna kadar Sivil Savunma Planının uygulanması ile ilgili birimlerin bilgilendirilmesi

HEDEF 3: 2012 yılı sonuna kadar eğitim ve araştırma birimlerinin hizmet süresinin % 75 artırılması

##### **EG.5.3. E-Üniversite Yapılarını Geliştirmek**

HEDEF 1: 2012 yılı sonuna kadar Domain (Kullanıcı Yönetim Sistemi) yapısının tüm üniversite bünyesine yaygınlaştırılması

HEDEF 2: 2012 yılı sonuna kadar Network sistemlerinde Servis Kalitesi (QoS) uygulanmaya başlanması

HEDEF 3: 2012 yılı sonuna kadar bir bilgisayar hastanesinin oluşturulması.

HEDEF 4: 2012 yılı sonuna kadar Yönetim Bilgi Sisteminin (YBS) kurulması.

**B- Performans Hedef ve Göstergeleri İle Kaynak İhtiyacı:**

<b>İDARE DÜZEYİNDE YÜRÜTÜLEN HİZMETLER</b>		<b>(Tablo 2)</b>		
<b>İdare Adı</b>	<b>EGE ÜNİVERSİTESİ</b>			
<b>Harcama Birimi Adı</b>	<b>İdari ve Mali İşler Daire Başkanlığı</b>			
<b>Hizmet Adı</b>	<b>Tüketime yönelik Mal ve Malzeme Alımları - Hizmet Alımları</b>			
Akaryakıt yağ alımları				106.600
Yakacak alımları				2.525.800
Elektrik alımları				2.450.000
Taşıt bakım onarım giderleri				35.100
Su alımları				772.000
Taşıt kiralama giderleri				721.500
Temizlik hizmeti alım giderleri				3.995.600
Güvenlik hizmeti alım giderleri				1.811.700
Memurlara Öğle Yemeği Yardımı				1.095.000
		<b>2009</b>	<b>2010</b>	<b>2011</b>
<b>03</b>	<b>Mal ve Hizmet Alım Giderleri</b>	12.418.300	13.307.500	15.664.000
<b>05</b>	<b>Cari Transferler</b>	1.095.000	1.095.000	1.194.000
<b>TOPLAM</b>		<b>13.513.300</b>	<b>14.402.500</b>	<b>16.858.000</b>

<b>İDARE DÜZEYİNDE YÜRÜTÜLEN HİZMETLER</b>		<b>(Tablo 2)</b>		
<b>İdare Adı</b>	<b>EGE ÜNİVERSİTESİ</b>			
<b>Harcama Birimi Adı</b>	<b>Sağlık Kültür ve Spor Daire Başkanlığı</b>			
<b>Hizmet Adı</b>	<b>Tüketime yönelik Mal ve Malzeme Alımları - Hizmet Alımları</b>			
Yakacak alımları				168.300
Elektrik alımları				1.422.500
Temizlik hizmeti alım giderleri				5.601.400
		<b>2009</b>	<b>2010</b>	<b>2011</b>
<b>01</b>	<b>Personel Giderleri</b>	5.955.600	6.535.300	7.134.800
<b>02</b>	<b>Sos.Güv.Kur.Dev.Pr.Gid.</b>	2.072.200	2.238.000	2.425.000
<b>03</b>	<b>Mal ve Hizmet Alım Giderleri</b>	7.192.200	7.707.300	9.072.100
<b>TOPLAM</b>		<b>15.220.000</b>	<b>16.480.600</b>	<b>18.631.900</b>

İDARE DÜZEYİNDE YÜRÜTÜLEN HİZMETLER		(Tablo 2)		
İdare Adı		EGE ÜNİVERSİTESİ		
Harcama Birimi Adı		Personel Daire Başkanlığı		
Hizmet Adı		İşçilik Giderleri ve Görev Zararları		
		2009	2010	2011
01	Personel Giderleri	4.736.000	5.187.800	5.632.400
02	Sos.Güv.Prm.Gid.	682.000	737.100	801.000
05	Cari Transferler	5.964.000	4.123.000	4.535.000
TOPLAM		11.382.000	10.047.900	10.968.400

İDARE DÜZEYİNDE YÜRÜTÜLEN HİZMETLER		(Tablo 2)		
İdare Adı		EGE ÜNİVERSİTESİ		
Harcama Birimi Adı		Rektörlük Özel Kalem		
Hizmet Adı		Denetim Hizmetleri, Uluslar Arası Kuruluşlara Üyelik Aidatı Ödemesi		
		2009	2010	2011
01	Personel Giderleri	156.000	171.400	187.900
02	Sos.Güv.Prm.Gid.	8.400	9.100	9.800
05	Cari Transferler	4.000	4.000	4.000
TOPLAM		168.400	184.500	201.700

<b>Stratejik Amaç 1.1. Araştırma Faaliyetlerini Geliştirmek</b>							
<b>Stratejik Hedef 1: 2012 yılı sonuna kadar AB ve diğer yurtdışı kaynaklardan yararlanarak üretilen projelerin % 100 arttırılması ve AB araştırma projelerinin kriterlerine entegre olunması</b>							
<b>Performans Hedefi: 2009 yılında 20 adet AB araştırma projesi yürütülmesi</b>							
		<b>2007 Yılı Gerçekleşen</b>	<b>2008 Yılı Tahmini</b>	<b>2009 Yılı Hedefi</b>	<b>2010 Yılı Hedefi</b>	<b>2011 Yılı Hedefi</b>	
<b>Performans Göstergeleri</b>	Toplam AB projesi sayısı		12	17	20	22	24
<b>Faaliyetler</b>	<b>Faaliyet</b>	AB projeleri için ilişkiler kurmak					
	<b>Faaliyet</b>	AB Fonları tarafından desteklenen projeler üretilmesine destek vermek					
	<b>Faaliyet</b>	AB mesleki eğitim projesi için başvuruda bulunulmasını sağlamak					
	<b>Faaliyet</b>	Projeler konusunda destek hizmeti sunacak bir büro oluşturmak					
	<b>Faaliyet</b>	Proje hazırlama teknikleri ve projelere katılım konusunda AB uzmanları ve üniversitemiz deneyimli elemanları tarafından verilecek bilgilendirme toplantıları düzenlenmesine destek vermek					
	<b>Faaliyet</b>	Proje önerileri hazırlamak ve ilgili destekleyici kaynaklara sunmak					
<b>Kaynak ihtiyacı</b>	Bütçe Ödeneği		-	-	-	-	-
	Yurtdışı Kaynaklar		-	-	4.725.000	4.850.000	4.950.000
	<b>Toplam Bütçe Ödeneği</b>				<b>4.725.000</b>	<b>4.850.000</b>	<b>4.950.000</b>



<b>Stratejik Amaç 1.1. Araştırma Faaliyetlerini Geliştirmek</b>							
<b>Stratejik Hedef 2: 2012 yılı sonuna kadar geliştirilen TÜBİTAK projelerinin sayısının % 50 arttırılması</b>							
<b>Performans Hedefi: 2009 yılında 165 adet TÜBİTAK projesi yürütülmesi</b>							
		<b>2007 Yılı Gerçekleşen</b>	<b>2008 Yılı Tahmini</b>	<b>2009 Yılı Hedefi</b>	<b>2010 Yılı Hedefi</b>	<b>2011 Yılı Hedefi</b>	
<b>Performans Göstergeleri</b>	Toplam TUBİTAK eğitim proje sayısı		144	154	165	170	175
<b>Faaliyetler</b>	<b>Faaliyet</b>	TÜBİTAK genç araştırmacı yetiştirme projesi için başvuruda bulunulmasını sağlamak					
	<b>Faaliyet</b>	TÜBİTAK AR – GE projelerine başvuruda bulunulmasını sağlamak					
<b>Kaynak ihtiyacı</b>	Bütçe Ödeneği						
	Diğer Yurtiçi Kaynaklar				5.200.000	5.350.000	5.500.000
	<b>Toplam Bütçe Ödeneği</b>				<b>5.200.000</b>	<b>5.350.000</b>	<b>5.500.000</b>

<b>Stratejik Amaç 1.1. Araştırma Faaliyetlerini Geliştirmek</b>						
<b>Stratejik Hedef 3: 2012 yılı sonuna kadar DPT projeleri sayısının 3 katına çıkarılması</b>						
<b>Performans Hedefi: 2009 yılında toplam 4 adet DPT projesi yürütülmesi</b>						
		<b>2007 Yılı Gerçekleşen</b>	<b>2008 Yılı Tahmini</b>	<b>2009 Yılı Hedefi</b>	<b>2010 Yılı Hedefi</b>	<b>2011 Yılı Hedefi</b>
<b>Performans Göstergeleri</b>	Toplam DPT projeleri sayısı	16	15	4	6	8
	<b>Açıklama</b>					
<b>Faaliyetler</b>	<b>Faaliyet</b>	DPT projeleri başvurusu için öğretim elemanlarına rehberlik etmek				
	<b>Faaliyet</b>	DPT nezdinde girişimde bulunmak				
<b>Kaynak ihtiyacı</b>	<b>Personel Giderleri</b>					
	<b>Sos.Güv.Kur.Devlet Primi Giderleri</b>					
	<b>Mal ve Hizmet Alımı Giderleri</b>					
	<b>Sermaye Giderleri</b>			11.433.000	12.766.700	14.852.000
	<b>Toplam Bütçe Ödeneği</b>			11.433.000	12.766.700	14.852.000

<b>Stratejik Amaç 1.2. Yayınların Sayısını ve Niteliğini Arttırmak</b>						
<b>Stratejik Hedef 1: 2012 yılı sonuna kadar ulusal ve uluslar arası kurumların desteklediği projelerin yürütülmesi ve projelerden elde edilen bilimsel verilerin ulusal ve uluslar arası kamuoyuna sunumunun her yıl % 30 oranında artırılması</b>						
<b>Performans Hedefi: 2009 yılında Ulusal ve uluslar arası toplantılarda projelerden elde edilen bilimsel veriler ile 1900 bildiri sunulması.</b>						
		<b>2007 Yılı Gerçekleşen</b>	<b>2008 Yılı Tahmini</b>	<b>2009 Yılı Hedefi</b>	<b>2010 Yılı Hedefi</b>	<b>2011 Yılı Hedefi</b>
<b>Performans Göstergeleri</b>	Proje sonuçları ile bilimsel toplantılarda sunulan poster, bildiri, v.b sayısı	1469	1700	1900	2100	2300
	Proje sonuçları ile dergilerde yayınlanan makale sayısı	905	1000	1170	1250	1400
<b>Faaliyetler</b>	<b>Faaliyet</b>	Sonuçlanan projelerden elde edilen bilimsel neticeleri yurt içi ve yurt dışı bilimsel toplantılarda sunulmasını teşvik etmek				
	<b>Faaliyet</b>	Sonuçlanan projelerden elde edilen bilimsel neticeleri yurt içinde ve uluslar arası endekslerce taranan dergilerde yayınlanmasını teşvik etmek				
<b>Kaynak ihtiyacı</b>	<b>Personel Giderleri</b>					
	<b>Sos.Güv.Kur.Devlet Primi Giderleri</b>					
	<b>Mal ve Hizmet Alımı Giderleri</b>			3.900	4.440	5.230
	<b>Sermaye Giderleri</b>					
	<b>Toplam Bütçe Ödeneği</b>			<b>3.900</b>	<b>4.440</b>	<b>5.230</b>

<b>Stratejik Amaç 1.2. Yayınların Sayısını ve Niteliğini Arttırmak</b>						
<b>Stratejik Hedef 2: 2012 yılı sonuna kadar uluslar arası bilimsel standartta yayınların her yıl %10 oranında arttırılması</b>						
<b>Performans Hedefi: 2009 yılında uluslar arası bilimsel standartta 1100 adet yayın yapılması.</b>						
		<b>2007 Yılı Gerçekleşen</b>	<b>2008 Yılı Tahmini</b>	<b>2009 Yılı Hedefi</b>	<b>2010 Yılı Hedefi</b>	<b>2011 Yılı Hedefi</b>
<b>Performans Göstergeleri</b>	Uluslar arası endekslerce tanınan dergilerde (SCI, SSCI, AHCI) yayınlanan yayın sayısı	936	1010	1100	1200	1280
<b>Faaliyetler</b>	<b>Faaliyet</b>	SCI-SSCI kapsamındaki dergilerde yapılan yayın sayısını arttırmak				
	<b>Faaliyet</b>	Uluslararası hakemli dergilerde yapılan yayın sayısını arttırmak				
	<b>Faaliyet</b>	Uluslararası standarttaki ulusal hakemli dergilerde yapılan yayın sayısını arttırmak				
	<b>Faaliyet</b>	Ulusal ve uluslararası bilimsel toplantılara bildirili olarak katılmayı teşvik etmek				
	<b>Faaliyet</b>	Bilimsel yayın hazırlama teknikleri seminerleri düzenlemek				
	<b>Faaliyet</b>	Her yılın başında yapılacak Akademik Kurul toplantılarında öğretim elemanlarının yayın performanslarına ilişkin değerlendirmeler yapılmasını teşvik etmek				
<b>Kaynak ihtiyacı</b>	<b>Personel Giderleri</b>					
	<b>Sos.Güv.Kur.Devlet Primi giderleri</b>					
	<b>Mal ve Hizmet Alımı Giderleri</b>			15.600	17.762	20.919
	<b>Sermaye Giderleri</b>					
	<b>Toplam Bütçe Ödeneği</b>			<b>15.600</b>	<b>17.762</b>	<b>20.919</b>

<b>Stratejik Amaç 1.3. Bilimsel Toplantılar Düzenlemek ve Katılımı Teşvik Etmek</b>						
<b>Stratejik Hedef 1: 2012 yılı sonuna kadar öğretim üyelerimizin ve öğretim yardımcılarımızın bilimsel aktivite katılımlarının % 30 oranında artırılması</b>						
<b>Performans Hedefi: 2009 yılında öğretim üyelerimizin ve öğretim yardımcılarımızın 3900 adet bilimsel aktiviteye katılması.</b>						
		<b>2007 Yılı Gerçekleşen</b>	<b>2008 Yılı Tahmini</b>	<b>2009 Yılı Hedefi</b>	<b>2010 Yılı Hedefi</b>	<b>2011 Yılı Hedefi</b>
<b>Performans Göstergeleri</b>	Öğretim üye ve yardımcılarının katıldığı bilimsel aktivite sayısı	3496	3700	3900	4100	4300
<b>Faaliyetler</b>	<b>Faaliyet</b>	Yurt içi ve yurt dışı bilimsel etkinlikleri duyurmak				
	<b>Faaliyet</b>	Kurumların çeşitli fonlarından bilimsel aktivitelere katılım için fon ayırmak ve maddi destek sağlamak				
	<b>Faaliyet</b>	Öğretim elemanlarının yılda en az bir kez uluslararası bilimsel toplantılara katılımını sağlamak.				
<b>Kaynak ihtiyacı</b>	<b>Personel Giderleri</b>					
	<b>Sos.Güv.Kur.Devlet Primi giderleri</b>					
	<b>Mal ve Hizmet Alımı Giderleri</b>			168.200	168.742	198.731
	<b>Sermaye Giderleri</b>					
	<b>Toplam Bütçe Ödeneği</b>			<b>168.200</b>	<b>168.742</b>	<b>198.731</b>

<b>Stratejik Amaç 1.3. Bilimsel Toplantılar Düzenlemek ve Katılımı Teşvik Etmek</b>						
<b>Stratejik Hedef 2: Ulusal ve uluslararası düzeyde düzenlenen bilimsel toplantı sayısının 2012 yılı sonuna kadar % 30 arttırılması.</b>						
<b>Performans Hedefi : 2009 yılında 800 adet bilimsel toplantı yapılması.</b>						
		<b>2007 Yılı Gerçekleşen</b>	<b>2008 Yılı Tahmini</b>	<b>2009 Yılı Hedefi</b>	<b>2010 Yılı Hedefi</b>	<b>2011 Yılı Hedefi</b>
<b>Performans Göstergeleri</b>	Ulusal ve uluslararası bilimsel toplantı sayısı	746	785	800	820	845
<b>Faaliyetler</b>	<b>Faaliyet</b>	Ulusal ve uluslararası düzeyde kuruluşlarla işbirliği yapıp; bu birimlerden konuşmacı davet edilmesini ve ortak toplantılar yapılmasını teşvik etmek				
	<b>Faaliyet</b>	Yapılan toplantılara maddi destek sağlamak				
	<b>Faaliyet</b>	Verilen bilimsel desteklerin tanıtımını yapmak				
<b>Kaynak ihtiyacı</b>	<b>Personel Giderleri</b>					
	<b>Sos.Güv.Kur.Devlet Primi giderleri</b>					
	<b>Mal ve Hizmet Alımı Giderleri</b>			176.000	177.623	209.190
	<b>Sermaye Giderleri</b>					
	<b>Toplam Bütçe Ödeneği</b>			<b>176.000</b>	<b>177.623</b>	<b>209.190</b>

<b>Stratejik Amaç 1.4. Interdisipliner Proje Sayısını Artırmak</b>							
<b>Stratejik Hedef 1: 2012 yılı sonuna kadar teknoloji ve bilimdeki gelişmelerle uyumlu olarak her yıl 1 yeni çalışma alanının etkinleştirilmesi</b>							
<b>Performans Hedefi: 2009 yılında 1 adet yeni disiplinlerarası proje yapılması</b>							
		<b>2007 Yılı Gerçekleşen</b>	<b>2008 Yılı Tahmini</b>	<b>2009 Yılı Hedefi</b>	<b>2010 Yılı Hedefi</b>	<b>2011 Yılı Hedefi</b>	
<b>Performans Göstergeleri</b>	Yürütülen disiplinler arası program sayısı				1	1	1
<b>Faaliyetler</b>	<b>Faaliyet</b>	Yeni çalışma alanında eğitim-öğretim ve AR-GE faaliyetlerini üstlenecek öğretim elemanı tahsis etmek					
	<b>Faaliyet</b>	Yeni çalışma alanlarına yönelik proje hazırlamak					
<b>Kaynak ihtiyacı</b>	<b>Personel Giderleri</b>				52.884	58.304	63.880
	<b>Sos.Güv.Kur.Devlet Primi giderleri</b>				7.130	7.473	8.085
	<b>Mal ve Hizmet Alımı Giderleri</b>						
	<b>Sermaye Giderleri</b>						
	<b>Toplam Bütçe Ödeneği</b>				<b>60.014</b>	<b>65.777</b>	<b>71.965</b>

<b>Stratejik Amaç 1.4. Interdisipliner Proje Sayısını Artırmak</b>							
<b>Stratejik Hedef 2: 2012 yılı sonuna kadar diğer üniversiteler ve AR-GE çalışmaları yürüten kurumlarla 100 adet disiplinler arası işbirliği çalışması yapılması.</b>							
<b>Performans Hedefi: 2009 yılında 20 adet disiplinler arası işbirliği çalışması yapılması.</b>							
		<b>2007 Yılı Gerçekleşen</b>	<b>2008 Yılı Tahmini</b>	<b>2009 Yılı Hedefi</b>	<b>2010 Yılı Hedefi</b>	<b>2011 Yılı Hedefi</b>	
<b>Performans Göstergeleri</b>	Üniversite dışı kurumlarla yapılan disiplinlerarası işbirliği sayısı		-	20	20	21	
<b>Faaliyetler</b>	<b>Faaliyet</b>	Diğer üniversitelerin ve AR-GE çalışması yürüten kurumların öğretim elemanlarını üniversitemizde seminer, ders vb. vermek üzere davet etmek					
	<b>Faaliyet</b>	Üniversite öğretim elemanlarını diğer üniversitelere ve AR-GE çalışmaları yürüten kurumlara, seminer, ders vb. vermek üzere görevlendirmek					
	<b>Faaliyet</b>	Diğer üniversiteler ve AR-GE çalışması yürüten kurum/kuruluşlarla (sivil, özel, kamu, Milli Savunma Bakanlığı), gerek ulusal, gerekse uluslararası proje başvurularında bulunmak					
	<b>Faaliyet</b>	Multidisipliner kongre düzenlenmesini teşvik etmek					
<b>Kaynak ihtiyacı</b>	<b>Personel Giderleri</b>				5.748	6.337	6.943
	<b>Sos.Güv.Kur.Devlet Primi giderleri</b>				1.154	1.210	1.308
	<b>Mal ve Hizmet Alımı Giderleri</b>				2.730	3.108	3.661
	<b>Sermaye Giderleri</b>						
	<b>Toplam Bütçe Ödeneği</b>				<b>9.632</b>	<b>10.655</b>	<b>11.912</b>



<b>Stratejik Amaç 2.1. Lisans Eğitiminin Kalitesini Arttırmak</b>						
<b>Stratejik Hedef 1: 2012 yılı sonuna kadar Ege Üniversitesi'ndeki tüm dersler için değerlendirme kriterlerinin oluşturulması</b>						
<b>Performans Hedefi. 2009 yılında tüm dersler (15.103) için durum analizinin yapılması.</b>						
		<b>2007 Yılı Gerçekleşen</b>	<b>2008 Yılı Tahmini</b>	<b>2009 Yılı Hedefi</b>	<b>2010 Yılı Hedefi</b>	<b>2011 Yılı Hedefi</b>
<b>Performans Göstergeleri</b>	Ön lisans ders sayısı	2791	2791	2791	2791	2791
	Lisans ders sayısı	5304	5304	5304	5304	5304
	Yüksek Lisans ders sayısı	3306	3306	3306	3306	3306
	Doktora ders sayısı	3702	3702	3702	3702	3702
<b>Faaliyetler</b>	<b>Faaliyet</b>	Öğrencilere ders değerlendirme anketi uygulamak				
	<b>Faaliyet</b>	Öğretim üyelerine derslerin yeterliliği ile ilgili anket uygulamak				
<b>Kaynak ihtiyacı</b>	<b>Personel Giderleri</b>			22.993	25.350	27.774
	<b>Sos.Güv.Kur.Devlet Primi giderleri</b>			4.615	4.837	5.233
	<b>Mal ve Hizmet Alımı Giderleri</b>			780	888	1.046
	<b>Sermaye Giderleri</b>					
	<b>Toplam Bütçe Ödeneği</b>			<b>28.388</b>	<b>31.075</b>	<b>34.053</b>

<b>Stratejik Amaç 2.1. Lisans Eğitiminin Kalitesini Arttırmak</b>							
<b>Stratejik Hedef 2: Uygulamalı eğitime ağırlık verilmesi yönünde yapılan protokollerin 2012 yılı sonuna kadar 2 katına çıkarılması.</b>							
<b>Performans Hedefi: 2009 yılında 8 adet protokol yapılması.</b>							
		<b>2007 Yılı Gerçekleşen</b>	<b>2008 Yılı Tahmini</b>	<b>2009 Yılı Hedefi</b>	<b>2010 Yılı Hedefi</b>	<b>2011 Yılı Hedefi</b>	
<b>Performans Göstergeleri</b>	Uygulamalı eğitim amacı ile imzalanan protokol sayısı		-	5	8	9	10
<b>Faaliyetler</b>	<b>Faaliyet</b>	Bölgede bulunan eğitime destek verebilecek kamu ve özel kuruluşları tespit etmek					
	<b>Faaliyet</b>	Bu kuruluşlar ile protokolleri oluşturup imzalamak					
<b>Kaynak ihtiyacı</b>	<b>Personel Giderleri</b>				34.490	38.025	41.662
	<b>Sos.Güv.Kur.Devlet Primi giderleri</b>				6.923	7.257	7.851
	<b>Mal ve Hizmet Alımı Giderleri</b>				780	888	1.046
	<b>Sermaye Giderleri</b>						
	<b>Toplam Bütçe Ödeneği</b>				<b>42.193</b>	<b>46.170</b>	<b>50.559</b>

<b>Stratejik Amaç 2.1. Lisans Eğitiminin Kalitesini Arttırmak</b>							
<b>Stratejik Hedef 3: 2012 yılı sonuna kadar tüm derslerin yürütülmesi ve tüm ders içeriklerinin uluslararası ve ulusal eğitim programlarına uygun olarak güncellenmesi</b>							
<b>Performans Hedefi: 2009 yılında 8095 dersin yürütülmesi ve 700 adet dersin içeriklerinin güncellenmesi</b>							
		<b>2007 Yılı Gerçekleşen</b>	<b>2008 Yılı Tahmini</b>	<b>2009 Yılı Hedefi</b>	<b>2010 Yılı Hedefi</b>	<b>2011 Yılı Hedefi</b>	
<b>Performans Göstergeleri</b>	Toplam lisans ders sayısı		8095	8095	8095	8095	
<b>Faaliyetler</b>	<b>Faaliyet</b>	Ulusal ve uluslararası eğitim kurumlarındaki var olan durumu ele almak ve bu doğrultuda ders içeriklerini güncellemek					
	<b>Faaliyet</b>	Ders içeriklerinin elektronik ortamda sunulması için gerekli teknik donanımı temin etmek					
	<b>Faaliyet</b>	Kütüphanenin kapasitesinin artırılması için yayın alımı yapmak					
<b>Kaynak ihtiyacı</b>	<b>Personel Giderleri</b>				58.392.172	65.842.335	71.386.927
	<b>Sos.Güv.Kur.Devlet Primi giderleri</b>				6.058.603	2.569.162	1.309.770
	<b>Mal ve Hizmet Alımı Giderleri</b>				11.637.204	12.023.390	12.218.304
	<b>Sermaye Giderleri</b>				1.300.000	1.400.000	2.000.000
	<b>Toplam Bütçe Ödeneği</b>				<b>77.387.979</b>	<b>81.834.887</b>	<b>86.915.001</b>

<b>Stratejik Amaç 2.1. Lisans Eğitiminin Kalitesini Arttırmak</b>							
<b>Stratejik Hedef 4: 2012 yılı sonuna kadar yabancı üniversitelerle ortak olarak yürütülen lisans eğitimi programı sayısının 5'e çıkarılması</b>							
<b>Performans hedefi: 2009 yılında 2 adet yabancı üniversite ile iletişime geçmek</b>							
		<b>2007 Yılı Gerçekleşen</b>	<b>2008 Yılı Tahmini</b>	<b>2009 Yılı Hedefi</b>	<b>2010 Yılı Hedefi</b>	<b>2011 Yılı Hedefi</b>	
<b>Performans Göstergeleri</b>	İletişime geçilen üniversite sayısı		-	1	2	2	3
	<b>Faaliyet</b>	İşbirliği yapılan üniversite ve program sayısını arttırmak için çalışmalar yapmak					
<b>Kaynak ihtiyacı</b>	<b>Personel Giderleri</b>				13.796	15.210	16.665
	<b>Sos.Güv.Kur.Devlet Primi giderleri</b>				2.769	2.902	3.023
	<b>Mal ve Hizmet Alımı Giderleri</b>				2.340	2.664	3.137
	<b>Sermaye Giderleri</b>						
	<b>Toplam Bütçe Ödeneği</b>				<b>18.905</b>	<b>20.776</b>	<b>22.825</b>

<b>Stratejik Amaç 2.1. Lisans Eğitiminin Kalitesini Arttırmak</b>							
<b>Stratejik Hedef 5: 2012 yılı sonuna kadar Tıp eğitiminde mezuniyet öncesi eğitim programının tamamının yenilenmesi</b>							
<b>Performans Hedefi : 2009 yılında 3200 lisans ders saatini yeniden düzenlemek (Tıp fak.)</b>							
		<b>2007 Yılı Gerçekleşen</b>	<b>2008 Yılı Tahmini</b>	<b>2009 Yılı Hedefi</b>	<b>2010 Yılı Hedefi</b>	<b>2011 Yılı Hedefi</b>	
<b>Performans Göstergeleri</b>	Yeniden düzenlenen lisans eğitim saati		3215	3215	3200	3100	
<b>Faaliyetler</b>	<b>Faaliyet</b>	Eğitim programlarını DPT çalışması ve Ulusal Çekirdek Eğitim Programı (ÇEP) çerçevesinde yeniden düzenlemek					
	<b>Faaliyet</b>	Öğrencilere sosyal, mesleki ve bilimsel konularda Özel Çalışma Modülleri (ÖÇM) hazırlamak ve uygulamak					
	<b>Faaliyet</b>	Hukuk, beceri ve toplum sağlığı konularını dikey koridorlar halinde programa entegre etmek					
	<b>Faaliyet</b>	Disiplinler arası entegre oturumlar düzenlemek ve gerçekleştirmek					
	<b>Faaliyet</b>	Yenilenen programda interaktif (İA) yöntemler uygulamak					
	<b>Faaliyet</b>	Yenilenen program için yeni kaynak materyal ve kılavuzlar hazırlamak					
<b>Kaynak ihtiyacı</b>	<b>Personel Giderleri</b>				3.104.055	3.422.190	3.749.488
	<b>Sos.Güv.Kur.Devlet Primi giderleri</b>				623.088	653.108	706.539
	<b>Mal ve Hizmet Alımı Giderleri</b>				42.900	48.846	57.527
	<b>Sermaye Giderleri</b>						
	<b>Toplam Bütçe Ödeneği</b>				<b>3.770.043</b>	<b>4.124.144</b>	<b>4.513.554</b>
	<b>Döner Sermaye</b>				10.000.000	11.000.000	12.000.000

<b>Stratejik Amaç 2.1. Lisans Eğitiminin Kalitesini Arttırmak</b>						
<b>Stratejik Hedef 6: 2012 yılı sonuna kadar lisans eğitimi düzeyinde açılan yan dal ve çift ana dal uygulamalarının sayısının % 40 artırılması</b>						
<b>Performans Hedefi: 2009 yılında 36 adet yan dal ve çift ana dal programı açılması.</b>						
		<b>2007 Yılı Gerçekleşen</b>	<b>2008 Yılı Tahmini</b>	<b>2009 Yılı Hedefi</b>	<b>2010 Yılı Hedefi</b>	<b>2011 Yılı Hedefi</b>
<b>Performans Göstergeleri</b>	Yan dal ve çift dal program sayısı	30	76	76	78	79
<b>Faaliyetler</b>	<b>Faaliyet</b>	Bölümlerin çift ana dal ve yan dal uygulamalarını teşvik etme				
	<b>Faaliyet</b>	Öğrencilere bu programları tanıtmak				
<b>Kaynak ihtiyacı</b>	<b>Personel Giderleri</b>			10.736.411	11.836.786	12.968.856
	<b>Sos.Güv.Kur.Devlet Primi giderleri</b>			2.155.159	2.258.995	2.443.803
	<b>Mal ve Hizmet Alımı Giderleri</b>			7.800	8.881	10.460
	<b>Sermaye Giderleri</b>					
	<b>Toplam Bütçe Ödeneği</b>			<b>12.899.370</b>	<b>14.104.662</b>	<b>15.423.119</b>

<b>Stratejik Amaç 2.1. Lisans Eğitiminin Kalitesini Arttırmak</b>							
<b>Stratejik Hedef 7: 2012 yılı sonuna kadar Lisans eğitimi için Uzaktan Eğitim Sistemi'nin kurulması ve geliştirilmesi</b>							
<b>Performans Hedefi: 2009 yılında Uzaktan Eğitim Sistemi nin kurulması ve geliştirilmesi için durum analizi yapılması.</b>							
		<b>2007 Yılı Gerçekleşen</b>	<b>2008 Yılı Tahmini</b>	<b>2009 Yılı Hedefi</b>	<b>2010 Yılı Hedefi</b>	<b>2011 Yılı Hedefi</b>	
<b>Performans Göstergeleri</b>	Alınan teknik ekipman sayısı			10	12	14	
<b>Faaliyetler</b>	<b>Faaliyet</b>	Uzaktan eğitim sisteminin kurulabilmesi için gerekli planlama çalışmalarını yapmak					
	<b>Faaliyet</b>	Bilgisayar sistemlerinin teknik altyapısını geliştirmek					
	<b>Faaliyet</b>	Web sayfasını öğrencilere yönelik olarak geliştirmek					
	<b>Faaliyet</b>	Öğrenci İşleri Daire Başkanlığı biriminin uzaktan eğitim sistemine uygun olarak geliştirilmesini sağlamak					
<b>Kaynak ihtiyacı</b>	<b>Personel Giderleri</b>				34.490	38.025	41.662
	<b>Sos.Güv.Kur.Devlet Primi giderleri</b>				6.923	7.257	7.851
	<b>Mal ve Hizmet Alımı Giderleri</b>				15.600	17.762	20.919
	<b>Sermaye Giderleri</b>						
	<b>Toplam Bütçe Ödeneği</b>				<b>57.013</b>	<b>63.044</b>	<b>70.432</b>

<b>Stratejik Amaç 2.2. Lisans Üstü Eğitimi Sayı ve Kalite Olarak Artırmak</b>						
<b>Stratejik Hedef 1: 2012 yılı sonuna kadar lisansüstü program ve öğrenci sayısının %10 arttırılması</b>						
<b>Performans Hedefi: 2009 yılında 268 adet yeni lisansüstü program açılması ve öğrenci kontenjanının 150 adet arttırılması.</b>						
		<b>2007 Yılı Gerçekleşen</b>	<b>2008 Yılı Tahmini</b>	<b>2009 Yılı Hedefi</b>	<b>2010 Yılı Hedefi</b>	<b>2011 Yılı Hedefi</b>
<b>Performans Göstergeleri</b>	Yüksek lisans program sayısı	140	142	146	148	152
	Doktora program sayısı	119	120	122	124	126
	Yüksek lisans öğrenci sayısı	2052	2100	2200	2300	2400
	Doktora öğrenci sayısı	1575	1600	1650	1700	1750
<b>Faaliyetler</b>	<b>Faaliyet</b>	Yeni Lisansüstü programlar açılmasını önermek				
	<b>Faaliyet</b>	Ülkenin ihtiyaçlarını DPT nezdinde araştırarak, bu doğrultuda programlar açmak				
<b>Kaynak ihtiyacı</b>	<b>Personel Giderleri</b>			2.874.125	3.168.694	3.471.748
	<b>Sos. Güv. Kur. Devlet Primi giderleri</b>			576.934	604.731	654.204
	<b>Mal ve Hizmet Alımı Giderleri</b>					
	<b>Sermaye Giderleri</b>					
	<b>Toplam Bütçe Ödeneği</b>			<b>3.451.059</b>	<b>3.773.425</b>	<b>4.125.952</b>



<b>Stratejik Amaç 2.2. Lisans Üstü Eğitimi Sayı ve Kalite Olarak Artırmak</b>						
<b>Stratejik Hedef 2: 2012 yılı sonuna kadar İkinci Öğretim çerçevesinde açılan tezsiz yüksek lisans Öğrenci sayısının % 60 arttırılması</b>						
<b>Performans Hedefi: 2009 yılında ikinci öğretim çerçevesinde 580 adet tezsiz yüksek lisans öğrencisi alınması.</b>						
		<b>2007 Yılı Gerçekleşen</b>	<b>2008 Yılı Tahmini</b>	<b>2009 Yılı Hedefi</b>	<b>2010 Yılı Hedefi</b>	<b>2011 Yılı Hedefi</b>
<b>Performans Göstergeleri</b>	Tezsiz yüksek lisans program sayısı	10	10	15	15	16
	Tezsiz yüksek lisans öğrenci sayısı	570	575	580	585	590
<b>Faaliyetler</b>	<b>Faaliyet</b>	Tezsiz Yüksek Lisans programları için ihtiyaç duyulan alanları saptamak üzere araştırma yapmak				
	<b>Faaliyet</b>	Bölgelerde Tezsiz Yüksek Lisans programları açmak				
	<b>Faaliyet</b>	Yabancı Dil alanında İkinci Öğretim çerçevesinde kamuya yönelik bir tezsiz yüksek lisans programı açmak				
	<b>Faaliyet</b>	Yabancı öğrenciler için Tezsiz Yüksek Lisans programı açmak				
	<b>Faaliyet</b>	Potansiyel lisansüstü öğrencilere tanıtım faaliyetleri yapmak				
	<b>Faaliyet</b>	Lisansüstü öğrencileri farklı burs kaynaklarından haberdar etmek ve yönlendirmek				
<b>Kaynak ihtiyacı</b>	<b>Personel Giderleri</b>			192.750	212.505	232.829
	<b>Sos. Güv. Kur. Devlet Primi giderleri</b>			38.691	40.555	43.873
	<b>Mal ve Hizmet Alımı Giderleri</b>			16.302	18.562	21.861
	<b>Sermaye Giderleri</b>					
	<b>Toplam Bütçe Ödeneği</b>			<b>247.743</b>	<b>271.622</b>	<b>298.563</b>

<b>Stratejik Amaç 2.2. Lisans Üstü Eğitimi Sayı ve Kalite Olarak Artırmak</b>							
<b>Stratejik Hedef 3: 2012 yılı sonuna kadar tıpta uzmanlık eğitim programlarının anabilim dalları için yeniden yapılandırılması</b>							
<b>Performans Hedefi: 2009 yılında 10 adet anabilim dalının eğitim programı düzenlemesi</b>							
		<b>2007 Yılı Gerçekleşen</b>	<b>2008 Yılı Tahmini</b>	<b>2009 Yılı Hedefi</b>	<b>2010 Yılı Hedefi</b>	<b>2011 Yılı Hedefi</b>	
<b>Performans Göstergeleri</b>	Düzenlenen uzmanlık eğitim programı sayısı		-	36	10	10	
<b>Faaliyetler</b>	<b>Faaliyet</b>	Akreditasyon için başvuruda bulunmak					
	<b>Faaliyet</b>	Tüm Ana Bilim Dallarının eğitim verebilecekleri optimum uzmanlık öğrencisi sayısını belirlemek					
	<b>Faaliyet</b>	Uzmanlık eğitim programının uzmanlık derneklerinin belirlediği eğitim programları çerçevesinde yeniden düzenlemek					
	<b>Faaliyet</b>	Derslerin değişen gereksinimler dikkate alınarak yenilenmesine yönelik çalışmalar yapmak					
<b>Kaynak ihtiyacı</b>	<b>Personel Giderleri</b>				1.645.643	1.814.305	1.987.825
	<b>Sos. Güv. Kur. Devlet Primi giderleri</b>				330.337	346.253	442.970
	<b>Mal ve Hizmet Alımı Giderleri</b>				11.934	13.588	16.003
	<b>Sermaye Giderleri</b>						
<b>Toplam Bütçe Ödeneği</b>				<b>1.987.914</b>	<b>2.174.146</b>	<b>2.446.798</b>	

<b>Stratejik Amaç 2.2. Lisans Üstü Eğitimi Sayı ve Kalite Olarak Artırmak</b>							
<b>Stratejik Hedef 4: Tez aşamasına gelen lisansüstü öğrencisine verilen proje desteğinin 2012 yılı sonuna kadar her yıl % 5 arttırılması</b>							
<b>Performans Hedefi: 2009 yılında proje desteği alan tez sayısının %1 artırılması</b>							
		<b>2007 Yılı Gerçekleşen</b>	<b>2008 Yılı Tahmini</b>	<b>2009 Yılı Hedefi</b>	<b>2010 Yılı Hedefi</b>	<b>2011 Yılı Hedefi</b>	
<b>Performans Göstergeleri</b>	Proje desteği alan lisans üstü tez sayısı		88	92	97	102	108
<b>Faaliyetler</b>	<b>Faaliyet</b>	Ulusal proje kaynaklarına (E.Ü., DPT, TÜBİTAK, Sanayi, Sivil Toplum Örgütleri vb) başvuruda bulunmak					
	<b>Faaliyet</b>	Uluslararası proje kaynaklarına (AB, NATO, DAAD, BC, Fullbright vb.) başvuruda bulunmak					
<b>Kaynak ihtiyacı</b>	<b>Personel Giderleri</b>				11.078.177	12.213.580	13.381.687
	<b>Sos.Güv.Kur.Devlet Primi giderleri</b>				2.223.762	2.330.903	2.521.594
	<b>Mal ve Hizmet Alımı Giderleri</b>				498.000	532.869	627.570
	<b>Sermaye Giderleri</b>						
<b>Toplam Bütçe Ödeneği</b>				<b>13.789.939</b>	<b>15.077.352</b>	<b>16.530.851</b>	

<b>Stratejik Amaç 2.2. Lisans Üstü Eğitimi Sayı ve Kalite Olarak Artırmak</b>						
<b>Stratejik Hedef 5: 2012 yılı sonuna kadar yabancı öğrenciler için açılan lisansüstü programların geliştirilmesi ve sayısının % 40 oranında artırılması</b>						
<b>Performans Hedefi: 2009 yılında yabancı öğrenciler için 1 adet lisansüstü program açılması.</b>						
		<b>2007 Yılı Gerçekleşen</b>	<b>2008 Yılı Tahmini</b>	<b>2009 Yılı Hedefi</b>	<b>2010 Yılı Hedefi</b>	<b>2011 Yılı Hedefi</b>
<b>Performans Göstergeleri</b>	Eğitim dili İngilizce olan toplam lisansüstü program sayısı	4	6	7	7	8
<b>Faaliyetler</b>	<b>Faaliyet</b>	Yabancı öğrenciler için açılacak lisansüstü programlar için bölümleri teşvik etmek				
	<b>Faaliyet</b>	Yeni laboratuvarlar oluşturmak				
	<b>Faaliyet</b>	Programların yurt dışında tanıtımını yapmak				
<b>Kaynak ihtiyacı</b>	<b>Personel Giderleri</b>			160.951	177.447	194.418
	<b>Sos. Güv. Kur. Devlet Primi giderleri</b>			32.308	33.865	36.635
	<b>Mal ve Hizmet Alımı Giderleri</b>			7.800	8.881	19.340
	<b>Sermaye Giderleri</b>					
	<b>Toplam Bütçe Ödeneği</b>			<b>201.059</b>	<b>220.193</b>	<b>250.393</b>

<b>Stratejik Amaç 2.2. Lisans Üstü Eğitimi Sayı ve Kalite Olarak Artırmak</b>						
<b>Stratejik Hedef 6: 2012 yılı sonuna kadar Lisansüstü eğitim programlarının tanıtılması amacıyla yapılan etkinliklerin iki katına çıkarılması</b>						
<b>Performans Hedefi: 2009 yılında 2 adet fuara katılmak.</b>						
		<b>2007 Yılı Gerçekleşen</b>	<b>2008 Yılı Tahmini</b>	<b>2009 Yılı Hedefi</b>	<b>2010 Yılı Hedefi</b>	<b>2011 Yılı Hedefi</b>
<b>Performans Göstergeleri</b>	Lisansüstü eğitim programlarının tanıtımı amacıyla düzenlenen etkinlik sayısı	1	1	1	1	1
	Katılınan lisansüstü eğitim tanıtım fuarı sayısı	-	2	2	2	2
<b>Faaliyetler</b>	<b>Faaliyet</b>	Tanıtım etkinliklerini teşvik etmek				
	<b>Faaliyet</b>	Lisansüstü programları üniversite son sınıf öğrencilerine tanıtmak için broşür hazırlamak ve geliştirmek				
	<b>Faaliyet</b>	Açılan lisansüstü programları internetten etkin şekilde duyurmak				
	<b>Faaliyet</b>	Yurtdışında lisansüstü eğitim/tanıtım fuarlarına katılmak				
<b>Kaynak ihtiyacı</b>	<b>Personel Giderleri</b>			22.993	25.350	27.774
	<b>Sos. Güv. Kur. Devlet Primi giderleri</b>			4.615	4.837	5.233
	<b>Mal ve Hizmet Alımı Giderleri</b>			3.900	4.441	5.230
	<b>Sermaye Giderleri</b>					
	<b>Toplam Bütçe Ödeneği</b>			<b>31.508</b>	<b>34.628</b>	<b>38.237</b>

<b>Stratejik Amaç 2.2. Lisans Üstü Eğitimi Sayı ve Kalite Olarak Artırmak</b>						
<b>Stratejik Hedef 7: 2012 yılı sonuna kadar Lisansüstü eğitimi için Uzaktan Eğitim Sistemi'nin kurulması ve geliştirilmesi</b>						
<b>Performans Hedefi: 2008 yılında Uzaktan Eğitim Sistemi'nin kurulması ve geliştirilmesi ile ilgili durum analizi yapılması.</b>						
		<b>2007 Yılı Gerçekleşen</b>	<b>2008 Yılı Tahmini</b>	<b>2009 Yılı Hedefi</b>	<b>2010 Yılı Hedefi</b>	<b>2011 Yılı Hedefi</b>
<b>Performans Göstergeleri</b>	Alınan teknik ekipman sayısı			10	12	14
<b>Faaliyetler</b>	<b>Faaliyet</b>	Uzaktan eğitim sisteminin kurulabilmesi için gerekli planlama çalışmalarını yapmak				
	<b>Faaliyet</b>	Bilgisayar sistemlerinin teknik altyapısını geliştirmek				
	<b>Faaliyet</b>	Web sayfasını öğrencilere yönelik olarak geliştirmek				
	<b>Faaliyet</b>	Enstitülerin uzaktan eğitim sistemine uygun olarak geliştirilmesini sağlamak				
<b>Kaynak ihtiyacı</b>	<b>Personel Giderleri</b>			11.497	12.675	13.887
	<b>Sos. Güv. Kur. Devlet Primi giderleri</b>			2.308	2.419	2.617
	<b>Mal ve Hizmet Alımı Giderleri</b>			780	888	1.046
	<b>Sermaye Giderleri</b>					
<b>Toplam Bütçe Ödeneği</b>				<b>14.585</b>	<b>15.982</b>	<b>17.550</b>

<b>Stratejik Amaç 2.3. Nitelikli Öğretim Üyesi Yetiştirmek</b>						
<b>Stratejik Hedef 1: 2012 yılı sonuna kadar öğretim elemanlarının araştırma konuları ile ilgili olarak, kısa süreli araştırma, kurs, kongre-seminer katılımı vb. amaçlarla yurt dışına gönderilmesi</b>						
<b>Performans Hedefi: 2009 yılında 1300 öğretim elemanının yurtdışına gönderilmesi.</b>						
		<b>2007 Yılı Gerçekleşen</b>	<b>2008 Yılı Tahmini</b>	<b>2009 Yılı Hedefi</b>	<b>2010 Yılı Hedefi</b>	<b>2011 Yılı Hedefi</b>
<b>Performans Göstergeleri</b>	Kısa süreli yurt dışına giden öğretim üyesi sayısı	1189	1300	1300	1300	1300
<b>Faaliyetler</b>	<b>Faaliyet</b>	Alanında öncü uluslararası kuruluşlarla iletişime geçmek				
	<b>Faaliyet</b>	Araştırma konuları ile ilgili uluslararası kongre, sempozyum ve konferans takvimlerini çıkarmak				
<b>Kaynak ihtiyacı</b>	<b>Personel Giderleri</b>					
	<b>Sos. Güv. Kur. Devlet Primi Giderleri</b>					
	<b>Mal ve Hizmet Alımı Giderleri</b>			2.182.000	2.187.420	2.987.308
	<b>Sermaye Giderleri</b>					
	<b>Toplam Bütçe Ödeneği</b>			<b>2.182.000</b>	<b>2.187.420</b>	<b>2.987.308</b>

<b>Stratejik Amaç 2.3. Nitelikli Öğretim Üyesi Yetiştirmek</b>						
<b>Stratejik Hedef 2: 2012 yılı sonuna kadar öğretim Üyesi Yetiştirme Programı (ÖYP)'na kayıtlanan ve başarı ile mezun olan öğrenci sayısının her yıl mevcut kontenjan sayısı kadar artırılması</b>						
<b>Performans Hedefi: 2009 yılında ÖYP programına 50 öğrencinin alınması.</b>						
		<b>2007 Yılı Gerçekleşen</b>	<b>2008 Yılı Tahmini</b>	<b>2009 Yılı Hedefi</b>	<b>2010 Yılı Hedefi</b>	<b>2011 Yılı Hedefi</b>
<b>Performans Göstergeleri</b>	ÖYP kontenjan sayısı	40	50	50		
	ÖYP ile gelen öğrenci sayısı	15	50	50		
<b>Faaliyetler</b>	<b>Faaliyet</b>	Öğretim Üyesi Yetiştirme Programı (ÖYP)'na kayıtlanan öğrenci sayısını arttırmaya yönelik çalışmalar yapmak				
	<b>Faaliyet</b>	Öğretim Üyesi Yetiştirme Programı (ÖYP)'na katılan üniversite ve öğrenci sayısını arttırmaya yönelik çalışmalar yapmak				
	<b>Faaliyet</b>	Üniversitemizdeki bilim alanlarını arttırmak				
<b>Kaynak ihtiyacı</b>	<b>Personel Giderleri</b>					
	<b>Sos. Güv. Kur. Devlet Primi giderleri</b>					
	<b>Mal ve Hizmet Alımı Giderleri</b>					
	<b>Sermaye Giderleri</b>			2.000.000	2.233.300	2.598.000
	<b>Toplam Bütçe Ödeneği</b>			2.000.000	2.233.300	2.598.000



<b>Stratejik Amaç 2.3. Nitelikli Öğretim Üyesi Yetiştirmek</b>						
<b>Stratejik Hedef 3: 2012 yılı sonuna kadar akademik yükseltme kriterlerinin AB üniversiteleri kriterlerine %70 oranında uyumlaştırılması</b>						
<b>Performans Hedefi: 2009 yılında akademik yükselme kriterlerinden 4 'ünün AB kriterleri ile uyumlaştırılması.</b>						
		<b>2007 Yılı Gerçekleşen</b>	<b>2008 Yılı Tahmini</b>	<b>2009 Yılı Hedefi</b>	<b>2010 Yılı Hedefi</b>	<b>2011 Yılı Hedefi</b>
<b>Performans Göstergeleri</b>	Mevcut yükselme kriteri sayısı	23	23	23	23	23
	Gözden geçirilerek yeniden düzenlenen yükselme kriteri sayısı	-	-	4	4	4
<b>Faaliyetler</b>	<b>Faaliyet</b>	Akademik yükseltme kriterlerini AB üniversiteleri kriterlerini baz alarak gözden geçirmek ve yenilemek için öneri hazırlamak				
	<b>Faaliyet</b>	Yeni kriter önerilerini Senatoya sunmak				
<b>Kaynak ihtiyacı</b>	<b>Personel Giderleri</b>					
	<b>Sos.Güv.Kur.Devlet Primi giderleri</b>					
	<b>Mal ve Hizmet Alımı Giderleri</b>			780	888	1.046
	<b>Sermaye Giderleri</b>					
	<b>Toplam Bütçe Ödeneği</b>			<b>780</b>	<b>888</b>	<b>1.046</b>

<b>Stratejik Amaç 2.4. Meslek Yüksek Okulları Eğitim Programlarını, Toplum İhtiyaçlarına Göre Sürekli Yenilemek ve Geliştirmek</b>						
<b>Stratejik Hedef 1: 2012 yılı sonuna kadar Sanayi ve ticaret kuruluşlarının ihtiyacına uygun öğrenci yetiştirilmesi için programların %30 unun yenilenmesi.</b>						
<b>Performans Hedefi: 2009 yılında 4 adet program yenilemek.</b>						
		<b>2007 Yılı Gerçekleşen</b>	<b>2008 Yılı Tahmini</b>	<b>2009 Yılı Hedefi</b>	<b>2010 Yılı Hedefi</b>	<b>2011 Yılı Hedefi</b>
<b>Performans Göstergeleri</b>	Önlisans için MYOlar bünyesinde mevcut program sayısı	104	104	106	106	106
	Son bir yıl içinde açılan ön lisans programı sayısı	4	0	4	2	2
	Son bir yıl içinde kapatılan ön lisans programı sayısı	0	0	2	0	0
<b>Faaliyetler</b>	<b>Faaliyet</b>	Kuruluşların eleman ihtiyaçlarını saptamak				
	<b>Faaliyet</b>	Kuruluşların ihtiyaçlarına uygun bölümler açmak için YÖK'e öneri götürmek				
	<b>Faaliyet</b>	Kuruluşların ihtiyaç duydukları yeni alanları belirlemek				
<b>Kaynak ihtiyacı</b>	<b>Personel Giderleri</b>			6.553.005	7.224.622	7.915.585
	<b>Sos. Güv. Kur. Devlet Primi giderleri</b>			1.315.409	1.378.785	1.491.583
	<b>Mal ve Hizmet Alımı Giderleri</b>					
	<b>Sermaye Giderleri</b>					
	<b>Toplam Bütçe Ödeneği</b>			<b>7.868.414</b>	<b>8.603.407</b>	<b>9.407.168</b>

<b>Stratejik Amaç 2.4. Meslek Yüksek Okulları Eğitim Programlarını, Toplum İhtiyaçlarına Göre Sürekli Yenilemek ve Geliştirmek</b>						
<b>Stratejik Hedef 2: 2012 yılı sonuna kadar Üniversite sanayi işbirliği kapsamında MYO programlarının uygulama altyapılarının geliştirilmesi</b>						
<b>Performans Hedefi : 2009 yılında Sanayi işbirliği kapsamında MYO programlarının uygulama altyapılarının geliştirilmesi ile ilgili durum analizi yapılması</b>						
		<b>2007 Yılı Gerçekleşen</b>	<b>2008 Yılı Tahmini</b>	<b>2009 Yılı Hedefi</b>	<b>2010 Yılı Hedefi</b>	<b>2011 Yılı Hedefi</b>
<b>Performans Göstergeleri</b>	Ön lisans programı kapsamında kullanılan laboratuvar sayısı	84	84	84	84	84
	Yenilenen laboratuvar sayısı	8	8	8	8	8
<b>Faaliyetler</b>	<b>Faaliyet</b>	Uygulama alt yapısı geliştirilecek programları belirlemek				
	<b>Faaliyet</b>	Alt yapısı geliştirilecek programlarla ilgili sektördeki uygun şirketleri belirlemek				
	<b>Faaliyet</b>	Alt yapısı geliştirilecek programlar için finansman sağlamak				
<b>Kaynak ihtiyacı</b>	<b>Personel Giderleri</b>			22.993	25.350	27.774
	<b>Sos.Güv.Kur.Devlet Primi giderleri</b>			4.615	4.837	5.233
	<b>Mal ve Hizmet Alımı Giderleri</b>					
	<b>Sermaye Giderleri</b>			100.000	100.000	210.000
	<b>Toplam Bütçe Ödeneği</b>			<b>127.608</b>	<b>130.187</b>	<b>243.007</b>

<b>Stratejik Amaç 2.4. Meslek Yüksek Okulları Eğitim Programlarını, Toplum İhtiyaçlarına Göre Sürekli Yenilemek ve Geliştirmek</b>						
<b>Stratejik Hedef 3: MYO mezunlarının işe yerleştirilmelerinin takip edilmesi</b>						
<b>Performans Hedefi: 2009 yılında Kariyer Bürosu kurulması.</b>						
		<b>2007 Yılı Gerçekleşen</b>	<b>2008 Yılı Tahmini</b>	<b>2009 Yılı Hedefi</b>	<b>2010 Yılı Hedefi</b>	<b>2011 Yılı Hedefi</b>
<b>Performans Göstergeleri</b>	Mezun İzleme Sistemi kurulan MYO sayısı	0	0	2	1	1
	Mezun İzleme Sistemi ile takip edilen mezun öğrenci sayısı	0	3000	5000	6000	7000
<b>Faaliyetler</b>	<b>Faaliyet</b>	Mezunlar iletişim ofisi'nin izleme sistemine MYO mezunları için özel bir bölüm oluşturmak				
	<b>Faaliyet</b>	MYO'larda da izleme sistemi kurulmasını teşvik etmek				
<b>Kaynak ihtiyacı</b>	<b>Personel Giderleri</b>					
	<b>Sos.Güv.Kur.Devlet Primi giderleri</b>					
	<b>Mal ve Hizmet Alımı Giderleri</b>			3.900	4.441	5.230
	<b>Sermaye Giderleri</b>					
	<b>Toplam Bütçe Ödeneği</b>			<b>3.900</b>	<b>4.441</b>	<b>5.230</b>

<b>Stratejik Amaç 2.5. AB Eğitim Programlarına Entegre Olmak</b>						
<b>Stratejik Hedef 1: 2012 yılı sonuna kadar uluslararası değişim ya da araştırmacı yetiştirme programları çerçevesinde görevlendirilen araştırmacıların sayısının % 50 arttırılması</b>						
<b>Performans Hedefi : 2009 yılında uluslararası değişim ya da araştırmacı yetiştirme programları çerçevesinde 40 adet araştırmacının görevlendirilmesi</b>						
		<b>2007 Yılı Gerçekleşen</b>	<b>2008 Yılı Tahmini</b>	<b>2009 Yılı Hedefi</b>	<b>2010 Yılı Hedefi</b>	<b>2011 Yılı Hedefi</b>
<b>Performans Göstergeleri</b>	Socrates/Erasmus programı ile giden öğretim elemanı sayısı	74	85	40	40	45
<b>Faaliyetler</b>	<b>Faaliyet</b>	Uluslar arası eğitim kurumları ile işbirliği yaparak, ortak eğitim programları geliştirmek				
	<b>Faaliyet</b>	Öğretim elemanlarını yurtdışına göndermek				
	<b>Faaliyet</b>	Anlaşma yapılan üniversiteler ile öğretim elemanı değişimini gerçekleştirmek				
<b>Kaynak ihtiyacı</b>	<b>Personel Giderleri</b>			45.986	50.699	55.548
	<b>Sos.Güv.Kur.Devlet Primi giderleri</b>			9.231	9.676	10.468
	<b>Mal ve Hizmet Alımı Giderleri</b>			780	888	1.046
	<b>Sermaye Giderleri</b>					
	<b>Toplam Bütçe Ödeneği</b>			<b>55.997</b>	<b>61.263</b>	<b>67.062</b>

<b>Stratejik Amaç 2.5. AB Eğitim Programlarına Entegre Olmak</b>						
<b>Stratejik Hedef 2: 2012 yılı sonuna kadar lisans ve lisansüstü eğitim dahilinde Sokrates ve Erasmus programlarına yönelik üniversite sayısı ve öğrenci kontenjanlarında % 60 artış sağlanması</b>						
<b>Performans Hedefi: 2009 yılında lisans ve lisansüstü eğitim dahilinde Sokrates ve Erasmus programlarına yönelik 300 adet üniversite ile anlaşmak ve yurtdışına 423 adet öğrenci gönderilmesi.</b>						
		<b>2007 Yılı Gerçekleşen</b>	<b>2008 Yılı Tahmini</b>	<b>2009 Yılı Hedefi</b>	<b>2010 Yılı Hedefi</b>	<b>2011 Yılı Hedefi</b>
<b>Performans Göstergeleri</b>	Socrates/Erasmus programı ile giden öğrenci sayısı	283	325	423	430	445
	Socrates/Erasmus programı kapsamında işbirliği yapılan üniversite sayısı	136	272	300	310	315
<b>Faaliyetler</b>	<b>Faaliyet</b>	Bölgelerce işbirliği yapılacak üniversiteleri belirlemek ve anlaşma imzalanacak olan üniversite sayısını arttırmak				
	<b>Faaliyet</b>	Kuruluşlarla bağlantıya geçerek protokol imzalamak				
	<b>Faaliyet</b>	Değişim programlarına katılımı sağlamak üzere bilgilendirme ve yönlendirme toplantıları yapmak ve öğrencilerin bu programlara katılım oranını yükseltmek				
	<b>Faaliyet</b>	Anlaşma yapılan üniversiteler ile öğrenci değişimini gerçekleştirmek				
<b>Kaynak ihtiyacı</b>	<b>Personel Giderleri</b>			45.986	50.699	55.548
	<b>Sos.Güv.Kur.Devlet Primi giderleri</b>			9.231	9.676	10.468
	<b>Mal ve Hizmet Alımı Giderleri</b>			2.340	2.664	3.137
	<b>Sermaye Giderleri</b>					
	<b>Toplam Bütçe Ödeneği</b>			<b>57.557</b>	<b>63.039</b>	<b>69.153</b>

<b>Stratejik Amaç 2.5. AB Eğitim Programlarına Entegre Olmak</b>							
<b>Stratejik Hedef 3: 2012 yılı sonuna kadar Lisansüstü ders içeriklerinin tümünün uluslararası ve ulusal eğitim programlarına uygun olarak güncellenmesi</b>							
<b>Performans Hedefi: 2009 yılında 191 akademik birim ve alt birimlerinin ders içeriklerinin güncellenmesi</b>							
		<b>2007 Yılı Gerçekleşen</b>	<b>2008 Yılı Tahmini</b>	<b>2009 Yılı Hedefi</b>	<b>2010 Yılı Hedefi</b>	<b>2011 Yılı Hedefi</b>	
<b>Performans Göstergeleri</b>	ECTS kredi sistemini kullanan birim sayısı		191	191	191	191	
<b>Faaliyetler</b>	<b>Faaliyet</b>	Ders programlarının içeriklerini AB normlarına uyumlu hale getirilmesine destek vermek					
<b>Kaynak ihtiyacı</b>	<b>Personel Giderleri</b>				206.937	228.146	249.966
	<b>Sos.Güv.Kur.Devlet Primi giderleri</b>				41.539	43.540	47.102
	<b>Mal ve Hizmet Alımı Giderleri</b>						
	<b>Sermaye Giderleri</b>						
<b>Toplam Bütçe Ödeneği</b>				<b>248.476</b>	<b>271.686</b>	<b>297.068</b>	

<b>Stratejik Amaç 2.5. AB Eğitim Programlarına Entegre Olmak</b>						
<b>Stratejik Hedef4: 2012 yılı sonuna kadar AB normlarına uygun olarak dış değerlendirme ve akreditasyon için gerekli altyapının sağlanması</b>						
<b>Performans Hedefi: 2009 yılında dış değerlendirme ve akreditasyon için gerekli altyapının sağlanması için durum analizi yapılması.</b>						
		<b>2007 Yılı Gerçekleşen</b>	<b>2008 Yılı Tahmini</b>	<b>2009 Yılı Hedefi</b>	<b>2010 Yılı Hedefi</b>	<b>2011 Yılı Hedefi</b>
<b>Performans Göstergeleri</b>	Toplam akredite olan bölüm-program sayısı	6	7	8	9	10
<b>Faaliyetler</b>	<b>Faaliyet</b>	Dış değerlendirme için fiziki altyapıyı uygun hale getirmek				
	<b>Faaliyet</b>	Akreditasyon için fiziki altyapıyı uygun hale getirmek				
	<b>Faaliyet</b>	Dış değerlendirme ve akreditasyon için gerekli olan sürekli eğitim altyapısını sağlamak				
	<b>Faaliyet</b>	Dış değerlendirme ve akreditasyon için başvuru yapmak				
<b>Kaynak ihtiyacı</b>	<b>Personel Giderleri</b>			57.483	63.374	69.435
	<b>Sos.Güv.Kur.Devlet Primi giderleri</b>			11.539	12.095	13.252
	<b>Mal ve Hizmet Alımı Giderleri</b>					
	<b>Sermaye Giderleri</b>					
	<b>Toplam Bütçe Ödeneği</b>			<b>69.022</b>	<b>75.469</b>	<b>82.687</b>



<b>Stratejik Amaç 3.1. Yurt İçi Ve Yurt Dışı Üniversiteler İle İşbirliğini Geliştirmek</b>						
<b>Stratejik Hedef1: 2012 yılı sonuna kadar Avrupa Birliği üye ülkeleriyle işbirliğinin % 50 artırılması</b>						
<b>Performans Hedefi: 2009 yılında 20 adet protokol yapılması.</b>						
		<b>2007 Yılı Gerçekleşen</b>	<b>2008 Yılı Tahmini</b>	<b>2009 Yılı Hedefi</b>	<b>2010 Yılı Hedefi</b>	<b>2011 Yılı Hedefi</b>
<b>Performans Göstergeleri</b>	Mevcut AB üye ülkeleri işbirliği protokolleri sayısı	72	80	100	110	120
<b>Faaliyetler</b>	<b>Faaliyet</b>	Avrupa Birliği üye ülkelerinden nitelikli üniversiteler seçmek ve işbirliği için gerekli prosedürü tamamlamak				
	<b>Faaliyet</b>	Bölümlerimizi dünya üniversiteleri ile ortak araştırma yapmaları konusunda teşvik etmek				
<b>Kaynak ihtiyacı</b>	<b>Personel Giderleri</b>			5.748	6.337	6.943
	<b>Sos.Güv.Kur.Devlet Primi giderleri</b>			1.154	1.209	1.308
	<b>Mal ve Hizmet Alımı Giderleri</b>			780	888	1.046
	<b>Sermaye Giderleri</b>					
	<b>Toplam Bütçe Ödeneği</b>			<b>7.682</b>	<b>8.435</b>	<b>9.298</b>

<b>Stratejik Amaç 3.1. Yurt İçi ve Yurt Dışı Üniversiteler İle İşbirliğini Geliştirmek</b>								
<b>Stratejik Hedef 2: 2012 yılı sonuna kadar ulusal ve uluslar arası üniversitelerle bilgi alış verişinin % 60 arttırılması</b>								
<b>Performans Hedefi 1: 2009 yılında 550 bilim merkezi ile iletişime geçilmesi.</b>								
<b>Performans Hedefi 2: 2009 yılında 11 adet yeni protokol imzalanması.</b>								
				<b>2007 Yılı Gerçekleşen</b>	<b>2008 Yılı Tahmini</b>	<b>2009 Yılı Hedefi</b>	<b>2010 Yılı Hedefi</b>	<b>2011 Yılı Hedefi</b>
<b>Performans Göstergeleri</b>	İletişime geçilen bilim merkezi sayısı			527	530	550	555	565
	Mevcut ulusal işbirliği protokolleri sayısı			214	204	315	330	345
<b>Faaliyetler</b>	<b>Faaliyet</b>	Düzenlenecek toplantılarla ilgili üniversitelerle bağlantıya geçmek						
	<b>Faaliyet</b>	Paylaşım toplantıları yapmak ve geri bildirimleri değerlendirmek						
	<b>Faaliyet</b>	Diğer üniversitelerden basılı ve görsel materyaller talep etmek						
<b>Kaynak ihtiyacı</b>	<b>Personel Giderleri</b>					5.748	6.337	6.943
	<b>Sos.Güv.Kur.Devlet Primi giderleri</b>					1.154	1.209	1.308
	<b>Mal ve Hizmet Alımı Giderleri</b>					2.340	2.664	3.138
	<b>Sermaye Giderleri</b>							
<b>Toplam Bütçe Ödeneği</b>					<b>9.242</b>	<b>10.211</b>	<b>11.390</b>	

<b>Stratejik Amaç 3.1. Yurt İçi Ve Yurt Dışı Üniversiteler İle İşbirliğini Geliştirmek</b>						
<b>Stratejik Hedef 3: 2012 yılı sonuna kadar Türkiye'nin gelişmiş üniversitelerinden ve yurtdışındaki üniversitelerden alanında uzmanlaşmış bilim adamları ile bilgi alışverişinin % 30 artırılması</b>						
<b>Performans Hedefi: 2009 yılında 55 öğretim elemanının Socrates-Erasmus programı ile üniversitemize getirilmesi için çalışmalar yapılması.</b>						
		<b>2007 Yılı Gerçekleşen</b>	<b>2008 Yılı Tahmini</b>	<b>2009 Yılı Hedefi</b>	<b>2010 Yılı Hedefi</b>	<b>2011 Yılı Hedefi</b>
<b>Performans Göstergeleri</b>	Kurs ve seminer vermek amacıyla Socrates-Erasmus programı ile üniversitemize gelen bilim adamı sayısı	50	50	55	55	60
<b>Faaliyetler</b>	<b>Faaliyet</b>	Yurt içindeki ve yurt dışındaki üniversitelerle akademik değişim protokolleri oluşturmak				
	<b>Faaliyet</b>	Alanında uzmanlaşmış yerli yabancı bilim adamlarını seminer ve eğitim kursları vermek üzere üniversitemize davet etmek				
<b>Kaynak ihtiyacı</b>	<b>Personel Giderleri</b>			22.993	25.350	27.774
	<b>Sos.Güv.Kur.Devlet Primi giderleri</b>			4.615	4.838	5.234
	<b>Mal ve Hizmet Alımı Giderleri</b>			780	888	1.046
	<b>Sermaye Giderleri</b>					
	<b>Toplam Bütçe Ödeneği</b>			<b>28.388</b>	<b>31.076</b>	<b>34.054</b>

<b>Stratejik Amaç 3.1. Yurt İçi Ve Yurt Dışı Üniversiteler İle İşbirliğini Geliştirmek</b>						
<b>Stratejik Hedef 4: 2012 yılı sonuna kadar öğretim elemanlarının yurtiçinde ve yurt dışında olmak üzere kısa veya uzun süreli eğitim ve araştırma faaliyetlerine katılımlarının % 60 artırılması</b>						
<b>Performans Hedefi: 2009 yılında yurtiçinde 740 öğretim elemanının eğitim araştırma faaliyetine katılması.</b>						
		<b>2007 Yılı Gerçekleşen</b>	<b>2008 Yılı Tahmini</b>	<b>2009 Yılı Hedefi</b>	<b>2010 Yılı Hedefi</b>	<b>2011 Yılı Hedefi</b>
<b>Performans Göstergeleri</b>	Kısa veya uzun süreli yurt içindeki diğer üniversitelerde görevlendirilen akademisyen, personel sayısı	366	370	380	385	390
	Kısa veya uzun süreli yurt dışındaki diğer üniversitelerde görevlendirilen akademisyen, personel sayısı	341	350	360	365	370
<b>Faaliyetler</b>	<b>Faaliyet</b>	Yurt içinde ve yurt dışındaki üniversitelerle akademik işbirliği yapmak				
	<b>Faaliyet</b>	İşbirliği yapılan üniversitelerle konferans ve sempozyum düzenlenmesine destek vermek				
<b>Kaynak ihtiyacı</b>	<b>Personel Giderleri</b>					
	<b>Sos.Güv.Kur.Devlet Primi giderleri</b>					
	<b>Mal ve Hizmet Alımı Giderleri</b>			563.320	527.541	621.295
	<b>Sermaye Giderleri</b>					
	<b>Toplam Bütçe Ödeneği</b>			<b>563.320</b>	<b>527.541</b>	<b>621.295</b>

<b>Stratejik Amaç 3.2. Sanayi İle İşbirliğini Geliştirmek</b>						
<b>Stratejik Hedef 1: 2012 yılı sonuna kadar Ege Üniversitesi'nin araştırmacı veri tabanının geliştirilmesi</b>						
<b>Performans Hedefi: 2009 yılında veri tabanına 100 araştırmacının ilave edilmesi.</b>						
		<b>2007 Yılı Gerçekleşen</b>	<b>2008 Yılı Tahmini</b>	<b>2009 Yılı Hedefi</b>	<b>2010 Yılı Hedefi</b>	<b>2011 Yılı Hedefi</b>
<b>Performans Göstergeleri</b>	E.Ü. veri tabanında yer alan araştırmacı sayısı	398	498	598	700	850
<b>Faaliyetler</b>	<b>Faaliyet</b>	E.Ü. araştırmacı veri tabanı oluşturmak				
<b>Kaynak ihtiyacı</b>	<b>Personel Giderleri</b>			11.497	12.675	13.887
	<b>Sos.Güv.Kur.Devlet Primi giderleri</b>			2.308	2.419	2.617
	<b>Mal ve Hizmet Alımı Giderleri</b>			1.560	1.776	2.092
	<b>Sermaye Giderleri</b>					
	<b>Toplam Bütçe Ödeneği</b>			<b>15.365</b>	<b>16.870</b>	<b>18.596</b>

<b>Stratejik Amaç 3.2. Sanayi İle İşbirliğini Geliştirmek</b>						
<b>Stratejik Hedef 2: 2012 yılı sonuna kadar sanayi ile iletişim ağının güçlendirilmesi</b>						
<b>Performans Hedefi: 2009 yılında sanayi ile işbirliği kapsamında 30 protokol imzalanması</b>						
		<b>2007 Yılı Gerçekleşen</b>	<b>2008 Yılı Tahmini</b>	<b>2009 Yılı Hedefi</b>	<b>2010 Yılı Hedefi</b>	<b>2011 Yılı Hedefi</b>
<b>Performans Göstergeleri</b>	Sanayi ile işbirliği kapsamında imzalanan protokol sayısı	26	28	30	32	34
<b>Faaliyetler</b>	<b>Faaliyet</b>	Ulusal ve uluslararası standartlarda hizmet potansiyeline sahip bir medya merkezi kurmak				
	<b>Faaliyet</b>	Sektör ile işbirliği dâhilinde profesyonel düzeyde danışmanlık hizmeti vermek ve kurumlara yönelik projeler üretmek				
	<b>Faaliyet</b>	Sektördeki öncü kişi ve kuruluşlar ile istikrarlı bir iletişim kurmak				
	<b>Faaliyet</b>	Yurtiçi sanayiye uygun proje destek programlarının tanıtımını yapmak				
	<b>Faaliyet</b>	Öğrenciler ile sanayi kuruluşları arasındaki iletişimin artırılması için Kariyer Günleri düzenlemek				
<b>Kaynak ihtiyacı</b>	<b>Personel Giderleri</b>			5.748	6.337	6.943
	<b>Sos.Güv.Kur.Devlet Primi giderleri</b>			1.154	1.209	1.308
	<b>Mal ve Hizmet Alımı Giderleri</b>			780	888	1.046
	<b>Sermaye Giderleri</b>					
	<b>Toplam Bütçe Ödeneği</b>			<b>7.682</b>	<b>8.435</b>	<b>9.298</b>

<b>Stratejik Amaç 3.2. Sanayi İle İşbirliğini Geliştirmek</b>						
<b>Stratejik Hedef3: 2012 yılı sonuna kadar sanayi kuruluşları ile ortak olarak düzenlenen seminer, kurs v.b. sayısının % 60 arttırılması</b>						
<b>Performans Hedefi: 2009 yılında sanayi kuruluşları ile ortak 170 etkinlik yapılması.</b>						
		<b>2007 Yılı Gerçekleşen</b>	<b>2008 Yılı Tahmini</b>	<b>2009 Yılı Hedefi</b>	<b>2010 Yılı Hedefi</b>	<b>2011 Yılı Hedefi</b>
<b>Performans Göstergeleri</b>	Sanayi kuruluşları ile yapılan toplantı sayısı	156	160	170	180	190
<b>Faaliyetler</b>	<b>Faaliyet</b>	Sanayi kuruluşları ile birlikte lisansüstü eğitime yönelik seminer, kurs, teknik gezi, sanayi sergisi ve bilgilendirme toplantıları düzenlenmesine destek vermek				
<b>Kaynak ihtiyacı</b>	<b>Personel Giderleri</b>			11.497	12.675	13.887
	<b>Sos.Güv.Kur.Devlet Primi giderleri</b>			2.308	2.419	2.617
	<b>Mal ve Hizmet Alımı Giderleri</b>			7.800	8.881	10.460
	<b>Sermaye Giderleri</b>					
	<b>Toplam Bütçe Ödeneği</b>			<b>21.604</b>	<b>23.975</b>	<b>26.963</b>

<b>Stratejik Amaç 3.2. Sanayi İle İşbirliğini Geliştirmek</b>						
<b>Stratejik Hedef5: 2012 yılı sonuna kadar Üniversitemiz laboratuvar alt yapısının bölgedeki sanayi kuruluşlarının analiz ihtiyacını tümüyle karşılayabilecek düzeye getirilmesi</b>						
<b>Performans Hedefi: 2009 yılında laboratuvar altyapısının geliştirilmesi</b>						
		<b>2007 Yılı Gerçekleşen</b>	<b>2008 Yılı Tahmini</b>	<b>2009 Yılı Hedefi</b>	<b>2010 Yılı Hedefi</b>	<b>2011 Yılı Hedefi</b>
<b>Performans Göstergeleri</b>	Sanayi kuruluşları için yapılan analiz sayısı	16.152	16.200	16.250	16.300	16.350
<b>Faaliyetler</b>	<b>Faaliyet</b>	Bölgedeki kuruluşlarca ihtiyaç duyulan analizleri belirlemek				
	<b>Faaliyet</b>	Belirlenmiş ihtiyaçlara göre laboratuvarlardaki eksiklikleri gidermek				
<b>Kaynak ihtiyacı</b>	<b>Personel Giderleri</b>			45.986	50.699	55.548
	<b>Sos.Güv.Kur.Devlet Primi giderleri</b>			9.231	9.676	10.467
	<b>Mal ve Hizmet Alımı Giderleri</b>			780	888	1.046
	<b>Sermaye Giderleri</b>			40.000	40.000	60.000
	<b>Toplam Bütçe Ödeneği</b>			<b>95.997</b>	<b>101.263</b>	<b>127.061</b>



<b>Stratejik Amaç 3.2. Sanayi İle İşbirliğini Geliştirmek</b>						
<b>Stratejik Hedef 6: Üniversite Sanayi İşbirliği kapsamında işbirliği yapılan kurum ve şirketlerde EDÖ (Endüstriye Dayalı Öğretim) çalışması yapan öğrenci ve EDA (Endüstriye Dayalı Araştırma) çalışması yapan Öğretim Elemanı sayısının 2012 yılı sonuna kadar her yıl % 20 arttırılması</b>						
<b>Performans Hedefi: 2008-2009 eğitim-öğretim yılında 12 öğretim elemanı, 2400 öğrenci ile EDÖ ve EDA çalışması yapılması.</b>						
		<b>2007 Yılı Gerçekleşen</b>	<b>2008 Yılı Tahmini</b>	<b>2009 Yılı Hedefi</b>	<b>2010 Yılı Hedefi</b>	<b>2011 Yılı Hedefi</b>
<b>Performans Göstergeleri</b>	EDÖ çalışması yapan öğrenci sayısı	1911	2200	2400	2600	2700
	EDA çalışması öğretim elemanı sayısı	0	10	12	14	16
<b>Faaliyetler</b>	<b>Faaliyet</b>	Üniversite sanayi işbirliği yapılan kurumlarda öğrencilerimizin EDÖ çalışmalarını yapmalarını sağlamak				
	<b>Faaliyet</b>	Üniversite sanayi işbirliği yapılan kurumlarda Öğretim Elemanlarımızın EDA çalışmalarını yapmalarını sağlamak				
<b>Kaynak ihtiyacı</b>	<b>Personel Giderleri</b>			528.839	583.040	638.802
	<b>Sos.Güv.Kur.Devlet Primi giderleri</b>			106.156	111.270	120.373
	<b>Mal ve Hizmet Alımı Giderleri</b>			3.900	4.441	5.230
	<b>Sermaye Giderleri</b>					
	<b>Toplam Bütçe Ödeneği</b>			<b>638.895</b>	<b>698.751</b>	<b>764.405</b>

<b>Stratejik Amaç 3.2. Sanayi İle İşbirliğini Geliştirmek</b>						
<b>Stratejik Hedef 7: 2012 yılı sonuna kadar Sağlık sektörüyle 10 farklı alanda işbirliğini geliştirici faaliyetlerin düzenlenmesi</b>						
<b>Performans Hedefi: 2009 yılında 4 alanda işbirliğini geliştirici faaliyet düzenlenmesi.</b>						
		<b>2007 Yılı Gerçekleşen</b>	<b>2008 Yılı Tahmini</b>	<b>2009 Yılı Hedefi</b>	<b>2010 Yılı Hedefi</b>	<b>2011 Yılı Hedefi</b>
<b>Performans Göstergeleri</b>	Sağlık sektörü ile işbirliği yapılan alan sayısı		2	4	6	8
<b>Faaliyetler</b>	<b>Faaliyet</b>	İlaç Sanayi'nin gereksinim duyduğu araştırma konularında danışmanlık, eğitim hizmetleri projeleri oluşturmak				
	<b>Faaliyet</b>	Toplum sağlığını ilgilendiren Farmasötik Toksikoloji alanında, ilgili kurum ve kesimlere danışmanlık hizmeti vermek				
<b>Kaynak ihtiyacı</b>	<b>Personel Giderleri</b>			172.448	190.122	208.305
	<b>Sos.Güv.Kur.Devlet Primi giderleri</b>			34.616	36.284	39.252
	<b>Mal ve Hizmet Alımı Giderleri</b>			3.900	4.441	5.230
	<b>Sermaye Giderleri</b>					
	<b>Toplam Bütçe Ödeneği</b>			<b>210.964</b>	<b>230.846</b>	<b>252.787</b>

<b>Stratejik Amaç 3.3. Mezuniyet Sonrası Öğrenci-Üniversite Bağlarını Geliştirmek</b>						
<b>Stratejik Hedef 1: Mezuniyet sonrası üniversite-mezun ilişkilerini güçlendirecek Mezunlar İletişim Ofisi'nin yapılandırılması ve 2012 yılı sonuna kadar mezunların % 50'sine ulaşılması</b>						
<b>Performans Hedefi : 2009 yılında Mezunlar İletişim Ofisi'nin yapılandırılması</b>						
		<b>2007 Yılı Gerçekleşen</b>	<b>2008 Yılı Tahmini</b>	<b>2009Yılı Hedefi</b>	<b>2010 Yılı Hedefi</b>	<b>2011 Yılı Hedefi</b>
<b>Performans Göstergeleri</b>	E.Ü mezun sayısı	112.993	115.000	119.000	125.000	130.000
	İletişime geçilen mezun sayısı	4.774	3.000	5.000	6.000	7.000
<b>Faaliyetler</b>	<b>Faaliyet</b>	Mezunlar İletişim Ofisini mekânsal açıdan ve yeterli personeli ile yapılandırmak				
	<b>Faaliyet</b>	Ulaşılabilen en eski mezun verisine ulaşmak				
	<b>Faaliyet</b>	Hedef kesime yönelik olarak kurum kültürünü öne çıkaracak konferans, seminer, panel, söyleşi, toplantı, vb. faaliyetler düzenleyerek tanıtım ve bilgi verici sunumlar yapmak ve işbirliklerini gerçekleştirmek				
	<b>Faaliyet</b>	Mezunlar derneğine üyeliği teşvik etmek için çalışmalar yapmak				
<b>Kaynak ihtiyacı</b>	<b>Personel Giderleri</b>			103.469	114.073	124.983
	<b>Sos.Güv.Kur.Devlet Primi giderleri</b>			20.770	21.770	23.551
	<b>Mal ve Hizmet Alımı Giderleri</b>			3.900	4.441	5.230
	<b>Sermaye Giderleri</b>					
	<b>Toplam Bütçe Ödeneği</b>			<b>128.139</b>	<b>140.284</b>	<b>153.764</b>

<b>Stratejik Amaç 3.3. Mezuniyet Sonrası Öğrenci-Üniversite Bağlarını Geliştirmek</b>						
<b>Stratejik Hedef 2: 2012 yılı sonuna kadar Mezunlarımızın takip edilmesi ve geri besleme mekanizmalarının geliştirilmesi</b>						
<b>Performans Hedefi: 2009 yılında, yazılıma iletişim bilgisi aktarılan mezun sayısının 5000' e çıkarılması.</b>						
		<b>2007 Yılı Gerçekleşen</b>	<b>2008 Yılı Tahmini</b>	<b>2009 Yılı Hedefi</b>	<b>2010Yılı Hedefi</b>	<b>2011 Yılı Hedefi</b>
<b>Performans Göstergeleri</b>	Yazılıma iletişim bilgisi aktarılan mezun sayısı	2.673	3.000	5.000	6.000	7.000
<b>Faaliyetler</b>	<b>Faaliyet</b>	Üniversitemiz web sayfasında kariyer servisi oluşturmak				
	<b>Faaliyet</b>	Üniversitemiz web sayfasında mezunlar sayfası oluşturmak				
	<b>Faaliyet</b>	Kariyer Geliştirme Bürosu'nun son sınıf öğrencilerine ulaşmasını sağlamak				
<b>Kaynak ihtiyacı</b>	<b>Personel Giderleri</b>			45.986	50.699	55.548
	<b>Sos.Güv.Kur.Devlet Primi giderleri</b>			9.231	9.676	10.467
	<b>Mal ve Hizmet Alımı Giderleri</b>			7.800	8.881	10.460
	<b>Sermaye Giderleri</b>					
	<b>Toplam Bütçe Ödeneği</b>			<b>63.017</b>	<b>69.256</b>	<b>76.475</b>

<b>Stratejik Amaç 3.3. Mezuniyet Sonrası Öğrenci-Üniversite Bağlarını Geliştirmek</b>						
<b>Stratejik Hedef 3: 2012 yılı sonuna kadar Mezuniyet sonrası öğrenci-üniversite bağlarını geliştirmek amacıyla düzenlenen “Mezunlar Günü” ne katılımın % 500 arttırılması</b>						
<b>Performans Hedefi: 2009 yılında Mezunlar Günü düzenlenmesi.</b>						
		<b>2007 Yılı Gerçekleşen</b>	<b>2008 Yılı Tahmini</b>	<b>2009 Yılı Hedefi</b>	<b>2010 Yılı Hedefi</b>	<b>2011 Yılı Hedefi</b>
<b>Performans Göstergeleri</b>	Mezunlar Günü’ ne katılan mezun sayısı	0	200	250	270	300
<b>Faaliyetler</b>	<b>Faaliyet</b>	Mezun adres ve telefonlarını içeren iletişim listesini güncellemek				
	<b>Faaliyet</b>	Katılımı özendirici faaliyetler düzenlemek				
	<b>Faaliyet</b>	Üniversite web sitesine mezunların üye olacağı ve forum bölümünün yer alacağı bir link yerleştirmek				
<b>Kaynak ihtiyacı</b>	<b>Personel Giderleri</b>					
	<b>Sos.Güv.Kur.Devlet Primi giderleri</b>					
	<b>Mal ve Hizmet Alımı Giderleri</b>			780	888	1.046
	<b>Sermaye Giderleri</b>					
	<b>Toplam Bütçe Ödeneği</b>			<b>780</b>	<b>888</b>	<b>1.046</b>

<b>Stratejik Amaç 3.4. Üniversite -Toplum İlişkilerini Güçlendirmek</b>						
<b>Stratejik Hedef1: 2012 yılı sonuna kadar toplumun beden ve ruh sağlığının geliştirilmesine yönelik resmi, özel ve gönüllü kuruluşlarla geliştirilen ortak projelerin sayısının % 100 arttırılması</b>						
<b>Performans Hedefi: 2009 yılında toplumun beden ve ruh sağlığının geliştirilmesine yönelik resmi, özel ve gönüllü kuruluşlarla 150 proje yapılması.</b>						
		<b>2007 Yılı Gerçekleşen</b>	<b>2008 Yılı Tahmini</b>	<b>2009 Yılı Hedefi</b>	<b>2010 Yılı Hedefi</b>	<b>2011 Yılı Hedefi</b>
<b>Performans Göstergeleri</b>	Gerçekleştirilen sosyal proje sayısı	138	140	150	155	160
<b>Faaliyetler</b>	<b>Faaliyet</b>	Kuruluşlarla bağlantıya geçerek projeler geliştirmek				
<b>Kaynak ihtiyacı</b>	<b>Personel Giderleri</b>			459.860	506.991	555.480
	<b>Sos.Güv.Kur.Devlet Primi giderleri</b>			92.309	96.757	104.673
	<b>Mal ve Hizmet Alımı Giderleri</b>			3.900	4.441	5.230
	<b>Sermaye Giderleri</b>					
	<b>Toplam Bütçe Ödeneği</b>			<b>556.069</b>	<b>608.188</b>	<b>665.382</b>

<b>Stratejik Amaç 3.4. Üniversite -Toplum İlişkilerini Güçlendirmek</b>							
<b>Stratejik Hedef 2: 2012 yılı sonuna kadar ilk ve orta öğretim kurumlarının düzenlediği 25 adet bilimsel ve kültürel etkinliklerde Üniversitenin tanıtılması</b>							
<b>Performans Hedefi: 2009 yılında ilk ve orta öğretim kurumlarının düzenlediği bilimsel ve kültürel 5 adet etkinlikte Üniversitenin tanıtılması</b>							
		<b>2007 Yılı Gerçekleşen</b>	<b>2008 Yılı Tahmini</b>	<b>2009 Yılı Hedefi</b>	<b>2010 Yılı Hedefi</b>	<b>2011 Yılı Hedefi</b>	
<b>Performans Göstergeleri</b>	Üniversitenin tanıtımının yapıldığı ilk ve orta öğretim kurumlarının düzenlediği etkinlik sayısı		5	5	5	5	
<b>Faaliyetler</b>	<b>Faaliyet</b>	İlk ve orta öğretim kurumlarının düzenleyeceği bilim şenliklerinin tarihlerini izlemek					
	<b>Faaliyet</b>	Bilim şenliklerine gönderilecek temsilcileri belirlemek					
	<b>Faaliyet</b>	Kuruluşlarla projeler üretmek					
<b>Kaynak ihtiyacı</b>	<b>Personel Giderleri</b>				5.748	6.337	6.943
	<b>Sos.Güv.Kur.Devlet Primi giderleri</b>				1.154	1.209	1.308
	<b>Mal ve Hizmet Alımı Giderleri</b>				2.340	2.664	3.138
	<b>Sermaye Giderleri</b>						
<b>Toplam Bütçe Ödeneği</b>				<b>9.242</b>	<b>10.211</b>	<b>11.390</b>	

<b>Stratejik Amaç 3.4. Üniversite -Toplum İlişkilerini Güçlendirmek</b>						
<b>Stratejik Hedef 3: 2012 yılı sonuna kadar meslek odaları, sivil toplum örgütleri ve yerel yönetimler ile gerçekleştirilen karşılıklı desteğin % 40 arttırılması</b>						
<b>Performans Hedefi: 2009 yılında 550 meslek odaları, sivil toplum örgütleri ve yerel yönetimler ile ilişki kurulması.</b>						
		<b>2007 Yılı Gerçekleşen</b>	<b>2008 Yılı Tahmini</b>	<b>2009 Yılı Hedefi</b>	<b>2010 Yılı Hedefi</b>	<b>2011 Yılı Hedefi</b>
<b>Performans Göstergeleri</b>	İlişki kurulan toplam meslek odası, STK ve yerel yönetim sayısı	499	500	550	555	560
<b>Faaliyetler</b>	<b>Faaliyet</b>	Meslek odaları ve sivil toplum örgütlerinin düzenleyeceği etkinliklerde aktif rol oynamak				
	<b>Faaliyet</b>	Üniversitemizde gerçekleştirilecek etkinliklerde, meslek odaları ve sivil toplum örgütlerinin aktif rol almasını sağlamak				
	<b>Faaliyet</b>	Bölümlerimizi STK'larla ortak araştırma yapmaları konusunda teşvik etmek ve öneriler almak				
<b>Kaynak ihtiyacı</b>	<b>Personel Giderleri</b>			344.895	380.243	416.610
	<b>Sos.Güv.Kur.Devlet Primi giderleri</b>			69.232	72.568	78.504
	<b>Mal ve Hizmet Alımı Giderleri</b>			780	888	1.046
	<b>Sermaye Giderleri</b>					
	<b>Toplam Bütçe Ödeneği</b>			<b>414.907</b>	<b>453.699</b>	<b>496.160</b>



<b>Stratejik Amaç 3.4. Üniversite -Toplum İlişkilerini Güçlendirmek</b>							
<b>Stratejik Hedef 4: 2012 yılı sonuna kadar yörenin ihtiyacına yönelik 20 adet etkinlik düzenlenmesi</b>							
<b>Performans Hedefi: 2009 yılında yörenin ihtiyacına yönelik 5 adet etkinlik düzenlenmesi</b>							
		<b>2007 Yılı Gerçekleşen</b>	<b>2008 Yılı Tahmini</b>	<b>2009 Yılı Hedefi</b>	<b>2010 Yılı Hedefi</b>	<b>2011 Yılı Hedefi</b>	
<b>Performans Göstergeleri</b>	Topluma katkı amaçlı düzenlenen etkinlik sayısı		-	5	5	5	
<b>Faaliyetler</b>	<b>Faaliyet</b>	10 adet mesleki eğitim kursu açmak					
	<b>Faaliyet</b>	10 adet konferans, panel ve seminer düzenlenmesine destek vermek					
<b>Kaynak ihtiyacı</b>	<b>Personel Giderleri</b>				22.993	25.350	27.774
	<b>Sos.Güv.Kur.Devlet Primi giderleri</b>				4.615	4.838	5.234
	<b>Mal ve Hizmet Alımı Giderleri</b>				780	888	1.046
	<b>Sermaye Giderleri</b>						
	<b>Toplam Bütçe Ödeneği</b>				<b>28.388</b>	<b>31.076</b>	<b>34.054</b>

<b>Stratejik Amaç 3.4. Üniversite -Toplum İlişkilerini Güçlendirmek</b>						
<b>Stratejik Hedef 5: 2012 yılı sonuna kadar Ege Üniversitesi dışına yönelik Türk kültürünü tanıtıcı olarak 4 farklı etkinlik düzenlenmesi.</b>						
<b>Performans Hedefi: 2009 yılında Türk kültürünü tanıtıcı olarak 2 adet farklı etkinlik düzenlenmesi</b>						
		<b>2007 Yılı Gerçekleşen</b>	<b>2008 Yılı Tahmini</b>	<b>2009 Yılı Hedefi</b>	<b>2010 Yılı Hedefi</b>	<b>2011 Yılı Hedefi</b>
<b>Performans Göstergeleri</b>	Türk kültürünün tanıtımına yönelik olarak düzenlenen etkinlik sayısı	-	2	2	2	2
<b>Faaliyetler</b>	<b>Faaliyet</b>	Yabancılara Türkçe kursları düzenlemek				
	<b>Faaliyet</b>	Türlere yabancı dil (Ruşça, Çince, Yunanca) kursları düzenlemek				
	<b>Faaliyet</b>	Türkiye'yi tanıtıcı kültürel, sanatsal etkinlikler ve geziler düzenlemek				
<b>Kaynak ihtiyacı</b>	<b>Personel Giderleri</b>			57.483	63.374	69.435
	<b>Sos.Güv.Kur.Devlet Primi giderleri</b>			11.539	12.095	13.084
	<b>Mal ve Hizmet Alımı Giderleri</b>			4.056	4.618	5.439
	<b>Sermaye Giderleri</b>					
	<b>Toplam Bütçe Ödeneđi</b>			<b>73.077</b>	<b>80.087</b>	<b>87.958</b>

<b>Stratejik Amaç 3.4. Üniversite -Toplum İlişkilerini Güçlendirmek</b>						
<b>Stratejik Hedef 6: 2012 yılı sonuna kadar Halkın Üniversitesi Çalışması alanında her yıl 8 adet destekleyici faaliyetin gerçekleştirilmesi</b>						
<b>Performans Hedefi: 2009 yılında Halkın Üniversitesi Çalışmasının devam etmesi durumunda alanında 8 adet destekleyici faaliyetin gerçekleştirilmesi.</b>						
		<b>2007 Yılı Gerçekleşen</b>	<b>2008 Yılı Tahmini</b>	<b>2009 Yılı Hedefi</b>	<b>2010 Yılı Hedefi</b>	<b>2011 Yılı Hedefi</b>
<b>Performans Göstergeleri</b>	Desteklenen Halkın Üniversitesi çalışması sayısı	10	8	8	8	8
<b>Faaliyetler</b>	<b>Faaliyet</b>	Her bir çalışma grubundan en az 1 proje önerisini almak ve incelemek				
	<b>Faaliyet</b>	Çalışma gruplarından gelen faaliyet önerilerini gerçekleştirmek ve izlemek				
	<b>Faaliyet</b>	Çalışma grupları faaliyetlerine kaynak desteği sağlamak				
<b>Kaynak ihtiyacı</b>	<b>Personel Giderleri</b>			22.993	25.350	27.774
	<b>Sos.Güv.Kur.Devlet Primi giderleri</b>			4.615	4.838	5.234
	<b>Mal ve Hizmet Alımı Giderleri</b>			780	888	1.046
	<b>Sermaye Giderleri</b>					
	<b>Toplam Bütçe Ödeneği</b>			<b>28.388</b>	<b>31.076</b>	<b>34.054</b>

<b>Stratejik Amaç 3.5. Halka Yönelik Ürün/Hizmetleri Nicelik ve Nitelik Yönünden Geliştirmek</b>						
<b>Stratejik Hedef 1: 2012 yılı sonuna kadar Üniversite sanayi işbirliği kapsamında döner sermaye çalışmaları ile mal ve hizmet üretmeye yönelik çalışmalarda bulunulması</b>						
<b>Performans Hedefi: 2009 yılında döner sermaye kapsamında 1250 çeşit mal üretilmesi ve 309.514 kişiye hizmet verilmesi.</b>						
		<b>2007 Yılı Gerçekleşen</b>	<b>2008 Yılı Tahmini</b>	<b>2009 Yılı Hedefi</b>	<b>2010Yılı Hedefi</b>	<b>2011 Yılı Hedefi</b>
	Döner sermaye çerçevesinde üretilip sunulan ürün (adet) çeşit sayısı	1149	1200	1250	1300	1350
	Değerlendirme yılı içerisinde döner sermaye çerçevesinde halka yönelik sunulan hizmetlerden yararlanan kişi sayısı	305.514	307.514	309.514	310.000	311.000
<b>Faaliyetler</b>	<b>Faaliyet</b>	Uygulanabilecek projeler için ortak adaylar belirlemek				
	<b>Faaliyet</b>	Projeler hazırlamak				
<b>Kaynak ihtiyacı</b>	<b>Personel Giderleri</b>			3.470.435	3.826.120	4.192.050
	<b>Sos.Güv.Kur.Devlet Primi giderleri</b>			696.634	730.198	789.935
	<b>Mal ve Hizmet Alımı Giderleri</b>			3.900	4.441	5.230
	<b>Sermaye Giderleri</b>					
	<b>Toplam Bütçe Ödeneği</b>			<b>4.170.969</b>	<b>4.560.759</b>	<b>4.987.215</b>
	<b>Döner Sermaye</b>			20.000.000	21.000.000	23.000.000

<b>Stratejik Amaç 3.5. Halka Yönelik Ürün/Hizmetleri Nicelik ve Nitelik Yönünden Geliştirmek</b>							
<b>Stratejik Hedef 2: 2012 yılı sonuna kadar halka yönelik eğitimler kapsamında verilen “Eğitimcilerin Eğitimi Sertifika Programları”nın her yıl 2 defa açılması</b>							
<b>Performans Hedefi: 2009 yılında 2 defa halka yönelik eğitimler kapsamında verilen “Eğitimcilerin Eğitimi Sertifika Programları”nın açılması</b>							
		<b>2007 Yılı Gerçekleşen</b>	<b>2008 Yılı Tahmini</b>	<b>2009 Yılı Hedefi</b>	<b>2010 Yılı Hedefi</b>	<b>2011 Yılı Hedefi</b>	
<b>Performans Göstergeleri</b>	Eğiticilerin eğitimi sertifika programı kapsamında yetiştirilen eğitmen sayısı		135	140	145	150	155
<b>Faaliyetler</b>	<b>Faaliyet</b>	Eğitmen yetiştirecek eğitmenlere sertifikalı eğitimler vermek					
<b>Kaynak ihtiyacı</b>	<b>Personel Giderleri</b>				11.497	12.675	13.887
	<b>Sos.Güv.Kur.Devlet Primi giderleri</b>				2.308	2.419	2.617
	<b>Mal ve Hizmet Alımı Giderleri</b>				3.900	4.441	5.230
	<b>Sermaye Giderleri</b>						
	<b>Toplam Bütçe Ödeneği</b>				<b>17.705</b>	<b>19.535</b>	<b>21.734</b>

<b>Stratejik Amaç 3.5. Halka Yönelik Ürün/Hizmetleri Nicelik ve Nitelik Yönünden Geliştirmek</b>						
<b>Stratejik Hedef3: 2012 yılı sonuna kadar Tüm sağlık uygulamaları alanlarında halka doğrudan hizmet götürülmesi</b>						
<b>Performans Hedefi: 2009 yılında Tıp ve Diş Hekimliği fakültelerinde toplam 680.000 hastaya hizmet verilmesi.</b>						
		<b>2007 Yılı Gerçekleşen</b>	<b>2008 Yılı Tahmini</b>	<b>2009 Yılı Hedefi</b>	<b>2010 Yılı Hedefi</b>	<b>2011 Yılı Hedefi</b>
<b>Performans Göstergeleri</b>	Tıp Fakültesi hastanesinde tedavi gören hasta sayısı	617.576	619.000	620.000	621.000	622.000
	Diş hekimliği fakültesinde tedavi gören hasta sayısı	58.324	59.000	60.000	61.000	62.000
<b>Faaliyetler</b>	<b>Faaliyet</b>	Oto klinik araç almak ve teknik donanımını sağlamak				
	<b>Faaliyet</b>	Acil Servis hizmet birimi kurulması için projelendirme çalışmaları yapmak				
	<b>Faaliyet</b>	Aile Planlaması alanında Faz-III çalışmalarında bulunmak				
	<b>Faaliyet</b>	Toplum sağlığını koruyucu ve yükseltici içerikli konularda STK'lar ile işbirliği yaparak eğitim programları gerçekleştirmek				
<b>Kaynak ihtiyacı</b>	<b>Personel Giderleri</b>			50.880.708	57.795.733	64.190.182
	<b>Sos.Güv.Kur.Devlet Primi giderleri</b>			4.240.013	4.030.042	3.886.439
	<b>Mal ve Hizmet Alımı Giderleri</b>			5.694.000	7.110.493	6.736.762
	<b>Sermaye Giderleri</b>					
	<b>Toplam Bütçe Ödeneği</b>			<b>60.814.721</b>	<b>68.936.268</b>	<b>74.813.383</b>
	<b>Döner Sermaye</b>			117.797.544	120.134.782	122.568.260

<b>Stratejik Amaç 3.5. Halka Yönelik Ürün/Hizmetleri Nicelik Ve Nitelik Yönünden Geliştirmek</b>							
<b>Stratejik Hedef 4: 2012 yılı sonuna kadar Bölgedeki tarıma dayalı sanayinin beklenti ve ihtiyaç analizinin yapılması ve çiftçilerin eğitilmesi</b>							
<b>Performans Hedefi: 2009 yılında çiftçilere yönelik 42 adet eğitim düzenlenmesi.</b>							
		<b>2007 Yılı Gerçekleşen</b>	<b>2008 Yılı Tahmini</b>	<b>2009 Yılı Hedefi</b>	<b>2010 Yılı Hedefi</b>	<b>2011 Yılı Hedefi</b>	
<b>Performans Göstergeleri</b>	Çiftçi eğitimine yönelik gerçekleştirilen eğitim sayısı		38	40	42	44	46
<b>Faaliyetler</b>	<b>Faaliyet</b>	Tarıma dayalı sanayi kuruluşlarının ihtiyaç analizlerini yapmak					
	<b>Faaliyet</b>	Çiftçi eğitimine yönelik konuları belirlemek ve eğitimleri düzenlemek					
<b>Kaynak ihtiyacı</b>	<b>Personel Giderleri</b>				34.490	38.025	41.662
	<b>Sos.Güv.Kur.Devlet Primi giderleri</b>				6.923	7.257	7.851
	<b>Mal ve Hizmet Alımı Giderleri</b>				780	888	1.045
	<b>Sermaye Giderleri</b>						
<b>Toplam Bütçe Ödeneği</b>				<b>42.193</b>	<b>46.170</b>	<b>50.558</b>	

<b>Stratejik Amaç 3.5. Halka Yönelik Ürün/Hizmetleri Nicelik ve Nitelik Yönünden Geliştirmek</b>						
<b>Stratejik Hedef 5: 2012 yılı sonuna kadar Üniversitemiz Hastanesi'nden memnuniyet oranının % 90'a çıkarılması</b>						
<b>Performans Hedefi: 2009 yılında memnuniyet oranının % 75 olarak gerçekleşmesi.</b>						
		<b>2007 Yılı Gerçekleşen</b>	<b>2008 Yılı Tahmini</b>	<b>2009 Yılı Hedefi</b>	<b>2010 Yılı Hedefi</b>	<b>2011 Yılı Hedefi</b>
<b>Performans Göstergeleri</b>	Tıp Fakültesi hastanesi çalışan ve hasta memnuniyeti oranı		%70	%75	%80	%85
<b>Faaliyetler</b>	<b>Faaliyet</b>	Sağlık Hizmeti sunduğumuz kamu kurumları ile işbirliği alanlarını arttırmak, bürokratik engelleri azaltmak				
	<b>Faaliyet</b>	Meslek örgütleri ile işbirliği halinde, sağlıkla ilgili kamu kurum ve kuruluşları ile eşgüdüm sağlanması için eğitim programları yürütmek, danışmanlık ve rehberlik yapmak, hizmet üretmek				
	<b>Faaliyet</b>	Olağan dışı durumlar için ilgili kamu kurum ve kuruluşlarla işbirliği halinde sağlık hizmetlerini planlamak ve eğitim sağlamak				
	<b>Faaliyet</b>	Sağlık ile ilgili "Merkez"lerin yönetim yapısını yeniden değerlendirmek				
	<b>Faaliyet</b>	Çalışan Değerlendirme ve Tatmin Anketi, Hasta Tatmin Anketi yapmak				
<b>Kaynak ihtiyacı</b>	<b>Personel Giderleri</b>			10.411.305	11.478.360	12.576.150
	<b>Sos.Güv.Kur.Devlet Primi giderleri</b>			2.089.900	2.190.591	2.369.803
	<b>Mal ve Hizmet Alımı Giderleri</b>			119.777	136.379	160.616
	<b>Sermaye Giderleri</b>					
	<b>Toplam Bütçe Ödeneği</b>			<b>12.620.982</b>	<b>13.805.330</b>	<b>15.106.569</b>
	<b>Döner Sermaye</b>			15.000.000	16.000.000	17.000.000



<b>Stratejik Amaç 3.5. Halka Yönelik Ürün/Hizmetleri Nicelik ve Nitelik Yönünden Geliştirmek</b>						
<b>Stratejik Hedef 6: 2012 yılı sonuna kadar halka yönelik hizmet kapasitesinin % 30 artırılması yönünde yeni kaynakların yaratılması</b>						
<b>Performans Hedefi 1: 2009 yılında makine teçhizat alt yapısının %20' sinin iyileştirilmesi</b>						
		<b>2007 Yılı Gerçekleşen</b>	<b>2008 Yılı Tahmini</b>	<b>2009 Yılı Hedefi</b>	<b>2010 Yılı Hedefi</b>	<b>2011 Yılı Hedefi</b>
<b>Performans Göstergeleri</b>	Halka yönelik verilen hizmet kapasitesi (hastane yatak kapasitesi)	1884	1884	1884	1884	1884
<b>Faaliyetler</b>	<b>Faaliyet</b>	Ürün, üretim ve hizmetlerde çeşitlendirme yapmak, yeni üretim alanları tesis etmek ve bazı laboratuvar ve işletmelerin akreditasyonu için başvuruya hazır hale gelmek				
	<b>Faaliyet</b>	Özel sektörden potansiyel sponsor olarak yararlanabilmek için projeler üretmek				
	<b>Faaliyet</b>	Fakültelerin ve bölümlerin tesisleri ile alanlarındaki üretim kapasitesinin artırılması için projeler yapmak ve uygulama planları hazırlamak				
	<b>Faaliyet</b>	Danışmanlık, protokol, test, tescil, analiz, deneme, rapor vb. hizmetlerini arttırmak				
<b>Kaynak ihtiyacı</b>	<b>Personel Giderleri</b>					
	<b>Sos.Güv.Kur.Devlet Primi giderleri</b>					
	<b>Mal ve Hizmet Alımı Giderleri</b>					
	<b>Sermaye Giderleri</b>			1.200.000	1.200.000	1.848.000
	<b>Toplam Bütçe Ödeneği</b>			<b>1.200.000</b>	<b>1.200.000</b>	<b>1.848.000</b>
	<b>Döner Sermaye</b>			1.094.311	1.200.000	1.300.000

<b>Stratejik Amaç 3.6. Bölgesel Kalkınmaya Katkıda Bulunacak Proje ve Araştırmaları Teşvik Etmek</b>						
<b>Stratejik Hedef1: 2012 yılı sonuna kadar ülke içindeki kurumlar ve sektörler ile olan ilişkilerin % 30 oranında artırılması ve projelerin yürürlüğe konulması</b>						
<b>Performans Hedefi 1: 2009 yılında kurumlarla 220 toplantı yapılması</b>						
<b>Performans Hedefi 2: 2009 yılında 1950 adet Bilimsel Araştırma Projesi (BAP) yapılması</b>						
<b>Performans Hedefi 3: 2009 yılında bölgesel kalkınmaya katkıda bulunmak amaçlı 280 AR-GE projesi yapılması</b>						
		<b>2007 Yılı Gerçekleşen</b>	<b>2008 Yılı Tahmini</b>	<b>2009 Yılı Hedefi</b>	<b>2010 Yılı Hedefi</b>	<b>2011 Yılı Hedefi</b>
<b>Performans Göstergeleri</b>	Kurumlar ile yapılan bölgesel kalkınmaya katkıda bulunmak amaçlı toplantı sayısı	205	210	220	225	230
	Yürütülen BAP sayısı	1609	1500	1950	2400	2850
	Bölgesel kalkınmaya katkıda bulunmak amaçlı Ar-Ge projelerinin sayısı	264	270	280	290	295
<b>Faaliyetler</b>	<b>Faaliyet</b>	Ülkenin ve bölgenin öncelikli tarımsal sorunlarını güncellemek için değişik kesimlerden kişi ve kuruluşların katılımı ile toplantılar yapmak ve öncelikli konuları belirlemek				
	<b>Faaliyet</b>	Belirlenen konulara göre bölümlerde çalışma grupları oluşturmak, bu gruplar aracılığıyla bölümlerin yer aldığı entegre projeler üretmek ve ilgili makamlarca uygun görülen projeler için destek sağlamak				
	<b>Faaliyet</b>	Bölgesel kalkınmaya katkıda bulunacak AR-GE çalışmalarını arttırmak				
<b>Kaynak ihtiyacı</b>	<b>Personel Giderleri</b>					
	<b>Sos.Güv.Kur.Devlet Primi giderleri</b>					
	<b>Mal ve Hizmet Alımı Giderleri</b>			2.676.751	2.707.387	4.714.352
	<b>Sermaye Giderleri</b>					
	<b>Toplam Bütçe Ödeneği</b>			<b>2.676.751</b>	<b>2.707.387</b>	<b>4.714.352</b>

<b>Stratejik Amaç 3.6. Bölgesel Kalkınmaya Katkıda Bulunacak Proje Ve Araştırmaları Teşvik Etmek</b>									
<b>Stratejik Hedef 2: 2012 yılı sonuna kadar bölge sanayicilerinin araştırma geliştirme potansiyelini geliştirmek için AB projeleri ile ilgili bir bilgi ağı oluşturulması</b>									
<b>Performans Hedefi 1 – 2009 yılında AB Çerçeve Programlar Koordinasyon Ofisi hizmetlerinin genişletilmesi.</b>									
<b>Performans Hedefi 2- 2009 yılında Ege Yenilik Aktarım Merkezi oluşturulması.</b>									
					<b>2007 Yılı Gerçekleşen</b>	<b>2008 Yılı Tahmini</b>	<b>2009 Yılı Hedefi</b>	<b>2010 Yılı Hedefi</b>	<b>2011 Yılı Hedefi</b>
<b>Performans Göstergeleri</b>	AB Çerçeve Programlar Koordinasyon Ofisi ve Ege Yenilik Aktarım Merkezi tarafından danışmanlık hizmeti verilen kişi sayısı					86	90	95	100
	AB Programları bilgilendirme seminerlerine katılan kişi sayısı					372	380	385	390
<b>Faaliyet</b>	<b>Faaliyet</b>	AB Projeleri bilgi ağı oluşturmak							
<b>Kaynak ihtiyacı</b>	<b>Personel Giderleri</b>						17.245	19.012	20.830
	<b>Sos.Güv.Kur.Devlet Primi giderleri</b>						3.462	3.629	3.926
	<b>Mal ve Hizmet Alımı Giderleri</b>								
	<b>Sermaye Giderleri</b>								
	<b>Toplam Bütçe Ödeneği</b>						20.707	22.641	24.756

<b>Stratejik Amaç 3.6. Bölgesel Kalkınmaya Katkıda Bulunacak Proje Ve Araştırmaları Teşvik Etmek</b>						
<b>Stratejik Hedef 3: 2012 yılı sonuna kadar Ulusal sanayinin öncelikli alanlarında bölgesel kalkınmaya katkıda bulunacak faaliyetlerin artırılması</b>						
<b>Performans Hedefi: 2009 yılında sanayi ile işbirliği içinde yürütülen 92 yeni projeyi hayata geçirmek.</b>						
		<b>2007 Yılı Gerçekleşen</b>	<b>2008 Yılı Tahmini</b>	<b>2009 Yılı Hedefi</b>	<b>2010 Yılı Hedefi</b>	<b>2011 Yılı Hedefi</b>
<b>Performans Göstergeleri</b>	Sanayi ile işbirliği içinde yürütülen proje sayısı	86	89	92	94	96
<b>Faaliyetler</b>	<b>Faaliyet</b>	Sanayi ile işbirliği halinde yürüten projeleri hayata geçirmek				
	<b>Faaliyet</b>	Proje pazarları organize ederek, sanayiciyi ilgilendirecek fikirlere yatırımcı aramak				
	<b>Faaliyet</b>	Gelen destekleri bölge sanayinin öncelikli alanlarına yönlendirmek ve duyurmak				
<b>Kaynak ihtiyacı</b>	<b>Personel Giderleri</b>			1.149.650	1.267.478	1.388.699
	<b>Sos.Güv.Kur.Devlet Primi giderleri</b>			230.773	241.892	261.681
	<b>Mal ve Hizmet Alımı Giderleri</b>			3.510	3.997	4.707
	<b>Sermaye Giderleri</b>					
	<b>Toplam Bütçe Ödeneği</b>			<b>1.383.933</b>	<b>1.513.367</b>	<b>1.655.087</b>

<b>Stratejik Amaç 3.6. Bölgesel Kalkınmaya Katkıda Bulunacak Proje Ve Araştırmaları Teşvik Etmek</b>							
<b>Stratejik Hedef 4: 2012 yılı sonuna kadar Denizel ve karasal ortamlarda radyoaktivite ölçümlerinin yapılacağı bölgelerin belirlenerek proje sayısının iki katına çıkarılması</b>							
<b>Performans Hedefi: 2009 yılında 1 adet proje yapılması</b>							
		<b>2007 Yılı Gerçekleşen</b>	<b>2008 Yılı Tahmini</b>	<b>2009 Yılı Hedefi</b>	<b>2010 Yılı Hedefi</b>	<b>2011 Yılı Hedefi</b>	
<b>Performans Göstergeleri</b>	Radyoaktivite konusunda yapılan mevcut proje sayısı		7	-	1	1	-
<b>Faaliyetler</b>	<b>Faaliyet</b>	Ulusal ve Uluslararası kuruluşlar ile işbirliği yapmak, koordineli araştırmalar gerçekleştirmek					
	<b>Faaliyet</b>	Ulusal ve uluslararası kuruluşlara proje önerileri vermek					
<b>Kaynak ihtiyacı</b>	<b>Personel Giderleri</b>				57.483	63.374	69.435
	<b>Sos.Güv.Kur.Devlet Primi giderleri</b>				11.539	12.095	13.084
	<b>Mal ve Hizmet Alımı Giderleri</b>				1.170	1.332	1.569
	<b>Sermaye Giderleri</b>						
<b>Toplam Bütçe Ödeneği</b>				<b>70.192</b>	<b>76.801</b>	<b>84.088</b>	

<b>Stratejik Amaç 4.1. Ege Üniversitesinin Kurum Kültürünü ve Kimliğini Geliştirmek</b>						
<b>Stratejik Hedef1: 2012 yılı sonuna kadar öğrencilerin ders dışı faaliyetlere (seminer, konser, öğrenci toplulukları vb.) katılımının % 50 artırılması</b>						
<b>Performans Hedefi: 2009 yılında 1200 faaliyet düzenlenmesi.</b>						
		<b>2007 Yılı Gerçekleşen</b>	<b>2008 Yılı Tahmini</b>	<b>2009 Yılı Hedefi</b>	<b>2010 Yılı Hedefi</b>	<b>2011 Yılı Hedefi</b>
<b>Performans Göstergeleri</b>	Kurum kültürünü geliştirmeye yönelik düzenlenen ders dışı faaliyet sayısı (seminer, konser, öğrenci toplulukları faaliyeti)	1080	1100	1200	1300	1400
<b>Faaliyetler</b>	<b>Faaliyet</b>	Sosyal ve kültürel etkinlikler düzenlenmesine destek vermek				
	<b>Faaliyet</b>	Öğrenci toplulukları oluşturma çalışmalarına destek vermek				
	<b>Faaliyet</b>	Üniversite öğrencilerinin tarihi gezilere katılımını sağlamak				
<b>Kaynak ihtiyacı</b>	<b>Personel Giderleri</b>			3.308.083	3.647.129	3.995.940
	<b>Sos.Güv.Kur.Devlet Primi giderleri</b>			1.567.193	1.642.700	1.777.090
	<b>Mal ve Hizmet Alımı Giderleri</b>			500.000	1.100.000	1.700.000
	<b>Sermaye Giderleri</b>					
	<b>Toplam Bütçe Ödeneği</b>			<b>5.375.276</b>	<b>6.389.829</b>	<b>7.473.030</b>

<b>Stratejik Amaç 4.1. Ege Üniversitesinin Kurum Kültürünü ve Kimliğini Geliştirmek</b>						
<b>Stratejik Hedef 2: 2012 yılı sonuna kadar çalışanların kuruma bağlılığına ve memnuniyetine katkı sağlayacak faaliyetlerin % 30 artırılması</b>						
<b>Performans Hedefi: 2009 yılında çalışanlara yönelik 7 yeni yıl yemeği ve piknik düzenlenmesi.</b>						
		<b>2007 Yılı Gerçekleşen</b>	<b>2008 Yılı Tahmini</b>	<b>2009 Yılı Hedefi</b>	<b>2010 Yılı Hedefi</b>	<b>2011 Yılı Hedefi</b>
<b>Performans Göstergeleri</b>	Kurum kültürünü geliştirmeye yönelik düzenlenen etkinlik sayısı ( yemek, piknik vb)	5	6	7	8	9
<b>Faaliyetler</b>	<b>Faaliyet</b>	Dilek-şikâyet kutusu, sanal ortamda kurum içi bilgi edinme adresleri vb. iletişim kanallarını açık tutarak çalışanların istek ve ihtiyaçlarının belirlenmesini sağlamak				
	<b>Faaliyet</b>	Çalışan ve emeklilerin katıldığı sosyal etkinlikler düzenlemek				
	<b>Faaliyet</b>	Öğrenci ve mezunların katıldığı sosyal etkinlikler düzenlemek				
<b>Kaynak ihtiyacı</b>	<b>Personel Giderleri</b>			114.965	126.748	138.870
	<b>Sos.Güv.Kur.Devlet Primi giderleri</b>			23.077	24.189	26.168
	<b>Mal ve Hizmet Alımı Giderleri</b>			390	444	523
	<b>Sermaye Giderleri</b>					
	<b>Toplam Bütçe Ödeneği</b>			<b>138.432</b>	<b>151.381</b>	<b>165.561</b>

<b>Stratejik Amaç 4.1. Ege Üniversitesinin Kurum Kültürünü ve Kimliğini Geliştirmek</b>						
<b>Stratejik Hedef3: 2012 yılı sonuna kadar kurum kültürüne katkı sağlayacak sosyal duyarlılık projelerinin sayısının % 40 arttırılması</b>						
<b>Performans Hedefi: 2009 yılında 125 adet sosyal duyarlılık projesi yapılması.</b>						
		<b>2007 Yılı Gerçekleşen</b>	<b>2008 Yılı Tahmini</b>	<b>2009 Yılı Hedefi</b>	<b>2010 Yılı Hedefi</b>	<b>2011 Yılı Hedefi</b>
<b>Performans Göstergeleri</b>	Sosyal duyarlılık proje sayısı	113	115	125	130	135
<b>Faaliyetler</b>	<b>Faaliyet</b>	Sosyal duyarlılık alanında etkinliklerin önerilmesi, dokümante edilmesi ve projelendirilmesine destek vermek				
	<b>Faaliyet</b>	Projelere kaynak sağlamak				
<b>Kaynak ihtiyacı</b>	<b>Personel Giderleri</b>			372.487	410.663	449.939
	<b>Sos.Güv.Kur.Devlet Primi giderleri</b>			74.771	78.373	84.785
	<b>Mal ve Hizmet Alımı Giderleri</b>			2.730	3.108	3.661
	<b>Sermaye Giderleri</b>					
	<b>Toplam Bütçe Ödeneği</b>			<b>449.987</b>	<b>492.144</b>	<b>538.384</b>



<b>Stratejik Amaç 4.1. Ege Üniversitesinin Kurum Kültürünü ve Kimliğini Geliştirmek</b>						
<b>Stratejik Hedef 4: 2012 yılı sonuna kadar Ulusal kültürümüzün yayılmasına ve Cumhuriyetimizin kazanımlarına Ege Üniversitesi'nin katkısının artırılması amacıyla 25 adet etkinlik düzenlenmesi</b>						
<b>Performans Hedefi: 2009 yılında 5 adet etkinlik düzenlenmesi.</b>						
		<b>2007 Yılı Gerçekleşen</b>	<b>2008 Yılı Tahmini</b>	<b>2009 Yılı Hedefi</b>	<b>2010 Yılı Hedefi</b>	<b>2011 Yılı Hedefi</b>
<b>Performans Göstergeleri</b>	Ulusal kültürün yayılmasına ve Cumhuriyetin kazanımlarına yönelik olarak düzenlenen etkinlik sayısı	-	5	5	5	5
<b>Faaliyetler</b>	<b>Faaliyet</b>	Türk dünyasının dilini, tarihini, kültürünü, sanatını araştırıp bilgi üretmek ve yaymak amacıyla farklı etkinlikler düzenlemek.				
	<b>Faaliyet</b>	Üniversite-Halk İşbirliği Projesi çerçevesinde panel ve konferans düzenlenmesine destek vermek.				
	<b>Faaliyet</b>	Uluslar arası festivallere katılmak.				
	<b>Faaliyet</b>	Türk halk oyunlarının ve kostümlerinin tanıtılmasına yönelik gösteri ve sergi düzenlemek.				
	<b>Faaliyet</b>	Türk müziği dönemlerine ait çalgı ve müziklerin tanıtılması için seminer ve etkinlik düzenlemek				
	<b>Faaliyet</b>	Cumhuriyetin kazanımlarını genç nesillere aktaracak toplantılar düzenlemek, yayınlar yapmak.				
	<b>Faaliyet</b>	Türk müzik ve kültürünü tanıtan CD hazırlamak ve yurt dışındaki müzik okullarına ulaştırmak.				
<b>Kaynak ihtiyacı</b>	<b>Personel Giderleri</b>			574.825	633.739	694.350
	<b>Sos.Güv.Kur.Devlet Primi giderleri</b>			115.387	120.946	130.841
	<b>Mal ve Hizmet Alımı Giderleri</b>			7.800	8.881	10.460
	<b>Sermaye Giderleri</b>					
	<b>Toplam Bütçe Ödeneği</b>			<b>698.012</b>	<b>763.566</b>	<b>835.650</b>

<b>Stratejik Amaç 4.1. Ege Üniversitesinin Kurum Kültürünü ve Kimliğini Geliştirmek</b>							
<b>Stratejik Hedef 6: 2012 yılı sonuna kadar Üniversite Tanıtım Günleri düzenlenmesi ve bu amaçla düzenlenen fuarların 10 tanesine her yıl katılımın sağlanması</b>							
<b>Performans Hedefi: 2009 yılında 10 adet fuara katılımın sağlanması.</b>							
		<b>2007 Yılı Gerçekleşen</b>	<b>2008 Yılı Tahmini</b>	<b>2009 Yılı Hedefi</b>	<b>2010 Yılı Hedefi</b>	<b>2011 Yılı Hedefi</b>	
<b>Performans Göstergeleri</b>	Üniversite tanıtımı amacıyla düzenlenen fuarlara katılım sayısı		5	10	10	10	
<b>Faaliyetler</b>	<b>Faaliyet</b>	Üniversitemizi daha seçkin öğrencilerin tercih etmesini sağlayacak tanıtım fuarlarını saptamak ve katılmak					
	<b>Faaliyet</b>	E.Ü Lise Tanıtım Günlerinin her yıl devamlılığını sağlamak					
	<b>Faaliyet</b>	Üniversitemizin tanıtımı amacıyla düzenli olarak radyo programları gerçekleştirmek ve TV kurmak					
<b>Kaynak ihtiyacı</b>	<b>Personel Giderleri</b>				453.162	499.607	547.389
	<b>Sos.Güv.Kur.Devlet Primi giderleri</b>				90.964	95.347	103.147
	<b>Mal ve Hizmet Alımı Giderleri</b>				15.600	17.762	20.919
	<b>Sermaye Giderleri</b>						
<b>Toplam Bütçe Ödeneği</b>				<b>559.726</b>	<b>612.716</b>	<b>671.456</b>	

<b>Stratejik Amaç 4.1. Ege Üniversitesinin Kurum Kültürünü ve Kimliğini Geliştirmek</b>						
<b>Stratejik Hedef 7: Akademik Birimler arası ortak çalışmaların arttırılması</b>						
<b>Performans Hedefi: 2009 yılında 1670 toplantı yapılması</b>						
<b>Performans Hedefi: 2009 yılında İnterdisiplinler program sayısının 9 a çıkarılması</b>						
		<b>2007 Yılı Gerçekleşen</b>	<b>2008 Yılı Tahmini</b>	<b>2009 Yılı Hedefi</b>	<b>2010 Yılı Hedefi</b>	<b>2011 Yılı Hedefi</b>
<b>Performans Göstergeleri</b>	İnterdisipliner program sayısı	8	8	9	9	9
	Birimler arası toplantı sayısı	1659	1660	1670	1680	1690
<b>Faaliyetler</b>	<b>Faaliyet</b>	Birimler arası iletişimin arttırılması için toplantılar düzenlemek				
	<b>Faaliyet</b>	İnterdisipliner çalışmaların yapılmasını teşvik etmek				
<b>Kaynak ihtiyacı</b>	<b>Personel Giderleri</b>			229.930	253.496	277.740
	<b>Sos.Güv.Kur.Devlet Primi giderleri</b>			46.155	48.378	52.336
	<b>Mal ve Hizmet Alımı Giderleri</b>			7.800	8.881	10.460
	<b>Sermaye Giderleri</b>					
	<b>Toplam Bütçe Ödeneği</b>			<b>283.885</b>	<b>310.755</b>	<b>340.536</b>

<b>Stratejik Amaç 4.2. Eğitim Danışmanlığı ve Rehberlik Hizmetlerine Ağırlık Vermek</b>						
<b>Stratejik Hedef 1: 2012 yılı sonuna kadar Öğrencilerin ruh sağlığına yönelik rehberlik hizmetlerinin % 40 oranında artırılması</b>						
<b>Performans Hedefi : 2009 yılında 2600 öğrenciye rehberlik hizmeti verilmesi.</b>						
		<b>2007 Yılı Gerçekleşen</b>	<b>2008 Yılı Tahmini</b>	<b>2009 Yılı Hedefi</b>	<b>2010 Yılı Hedefi</b>	<b>2011 Yılı Hedefi</b>
<b>Performans Göstergeleri</b>	Rehberlik hizmeti alan öğrenci sayısı	2350	2500	2600	2700	2800
<b>Faaliyetler</b>	<b>Faaliyet</b>	Üniversiteye yeni gelen öğrenciler için uyum seminerleri düzenlemek				
	<b>Faaliyet</b>	Alanında tanınmış uzmanların konuk olduğu konferanslar düzenlenmesine destek vermek				
	<b>Faaliyet</b>	Eğitim seminerleri ve grup terapileri yapılmasına destek vermek				
<b>Kaynak ihtiyacı</b>	<b>Personel Giderleri</b>			453.162	499.607	547.389
	<b>Sos.Güv.Kur.Devlet Primi giderleri</b>			90.964	95.347	103.147
	<b>Mal ve Hizmet Alımı Giderleri</b>			39.000	44.406	52.298
	<b>Sermaye Giderleri</b>					
	<b>Toplam Bütçe Ödeneği</b>			<b>583.126</b>	<b>639.360</b>	<b>702.834</b>

<b>Stratejik Amaç 4.2. Eğitim Danışmanlığı ve Rehberlik Hizmetlerine Ağırlık Vermek</b>							
<b>Stratejik Hedef 2: 2012 yılı sonuna kadar Öğrencilere güvenli, temiz ve ekonomik koşullarda barınabilecekleri yurtların sağlanması</b>							
<b>Performans Hedefi: 2009 yılında 1500 öğrenciye barınabilecekleri yurtların sağlanması.</b>							
		<b>2007 Yılı Gerçekleşen</b>	<b>2008 Yılı Tahmini</b>	<b>2009 Yılı Hedefi</b>	<b>2010 Yılı Hedefi</b>	<b>2011 Yılı Hedefi</b>	
<b>Performans Göstergeleri</b>	Üniversite yurdundan faydalanan öğrenci sayısı		984	1500	1500	1500	
<b>Faaliyetler</b>	<b>Faaliyet</b>	Öğrencileri barınma olanakları konusunda bilgilendirmek					
	<b>Faaliyet</b>	Üniversite tarafından işletilecek 1500 yatak kapasiteli bir yurdu faaliyete geçirmek					
<b>Kaynak ihtiyacı</b>	<b>Personel Giderleri</b>				226.581	249.803	273.695
	<b>Sos.Güv.Kur.Devlet Primi giderleri</b>				45.483	47.674	51.575
	<b>Mal ve Hizmet Alımı Giderleri</b>				2.739.146	2.821.792	3.234.421
	<b>Sermaye Giderleri</b>						
<b>Toplam Bütçe Ödeneği</b>				<b>2.511.210</b>	<b>2.619.270</b>	<b>3.059.690</b>	

<b>Stratejik Amaç 4.2. Eğitim Danışmanlığı ve Rehberlik Hizmetlerine Ağırlık Vermek</b>						
<b>Stratejik Hedef 3: 2012 yılı sonuna kadar ihtiyaç duyan öğrencilere burs imkânları yaratılması ve çalıştırılan kısmi zamanlı öğrenci sayısının % 30 oranında artırılması</b>						
<b>Performans Hedefi: 2009 yılında 50 adet burs veren kurum ile anlaşmak ve 490 adet kısmi zamanlı öğrenci çalıştırılması.</b>						
		<b>2007 Yılı Gerçekleşen</b>	<b>2008 Yılı Tahmini</b>	<b>2009 Yılı Hedefi</b>	<b>2010 Yılı Hedefi</b>	<b>2011 Yılı Hedefi</b>
<b>Performans Göstergeleri</b>	Burs veren kurum sayısı	50	50	50	50	50
	Kısmi zamanlı çalışan öğrenci sayısı	455	460	490	500	520
<b>Faaliyetler</b>	<b>Faaliyet</b>	Öğrencileri burs imkânları konusunda yeterli ve doğru bilgilendirmek				
	<b>Faaliyet</b>	Hizmet ve sanayi kuruluşları ile iletişime geçerek burs verecek kuruluş ve şahısların sayısını arttırmak				
	<b>Faaliyet</b>	Üniversite içerisinde çalıştırılan öğrencilerin sayısının artırılması için birimleri teşvik etmek				
<b>Kaynak ihtiyacı</b>	<b>Personel Giderleri</b>			1.351.131	1.489.608	1.632.074
	<b>Sos.Güv.Kur.Devlet Primi giderleri</b>			271.217	284.285	307.542
	<b>Mal ve Hizmet Alımı Giderleri</b>			1.560	1.776	2.092
	<b>Sermaye Giderleri</b>					
	<b>Toplam Bütçe Ödeneği</b>			<b>1.623.908</b>	<b>1.775.669</b>	<b>1.941.708</b>

<b>Stratejik Amaç 4.2. Eğitim Danışmanlığı ve Rehberlik Hizmetlerine Ağırlık Vermek</b>							
<b>Stratejik Hedef 4: 2012 yılı sonuna kadar Eğitim Danışmanlığı Sisteminin oluşturulması</b>							
<b>Performans Hedefi: 2009 yılında eğitim danışmanlığı yapacak olan öğretim üyelerine 2 adet eğitim vermek</b>							
		<b>2007 Yılı Gerçekleşen</b>	<b>2008 Yılı Tahmini</b>	<b>2009 Yılı Hedefi</b>	<b>2010 Yılı Hedefi</b>	<b>2011 Yılı Hedefi</b>	
<b>Performans Göstergeleri</b>	Düzenlenen eğitim sayısı		-	-	2	2	
<b>Faaliyetler</b>	<b>Faaliyet</b>	Akademik danışmanlık sistemini yenilemek					
	<b>Faaliyet</b>	Eğitim danışmanlığı yapacak öğretim üyelerine eğitim vermek					
<b>Kaynak ihtiyacı</b>	<b>Personel Giderleri</b>						
	<b>Sos.Güv.Kur.Devlet Primi giderleri</b>						
	<b>Mal ve Hizmet Alımı Giderleri</b>				780	888	1.046
	<b>Sermaye Giderleri</b>						
	<b>Toplam Bütçe Ödeneği</b>				<b>780</b>	<b>888</b>	<b>1.046</b>

<b>Stratejik Amaç 4.3. Etkin Bir İdari Yapı Kurmak</b>						
<b>Stratejik Hedef 1: 2012 yılı sonuna kadar iş süreçlerinin belirlenmesi ve süreç yazılımı ile ilk iyileştirmenin tamamlanması</b>						
<b>Performans Hedefi: 2009 yılında eğitim çalışmalarının yapılması ve iş süreçleri sisteminin oluşturulması.</b>						
		<b>2007 Yılı Gerçekleşen</b>	<b>2008 Yılı Tahmini</b>	<b>2009 Yılı Hedefi</b>	<b>2010 Yılı Hedefi</b>	<b>2011 Yılı Hedefi</b>
<b>Performans Göstergeleri</b>	Eğitim verilen birim sayısı	-	-	10	12	15
<b>Faaliyetler</b>	<b>Faaliyet</b>	Bürokratik işlem süreçlerini gözden geçirerek tanımlamak				
	<b>Faaliyet</b>	Tanımlanan bürokratik işlem süreçlerinin yazılımını yapmak				
	<b>Faaliyet</b>	Yazılımı tamamlanan süreçlerin sürekli iyileştirilmesi yapılarak hızlı ve kaliteli hizmet sunmak				
<b>Kaynak ihtiyacı</b>	<b>Personel Giderleri</b>			28.741	31.687	34.717
	<b>Sos.Güv.Kur.Devlet Primi giderleri</b>			5.769	6.047	6.542
	<b>Mal ve Hizmet Alımı Giderleri</b>			780	888	1.046
	<b>Sermaye Giderleri</b>					
	<b>Toplam Bütçe Ödeneği</b>			<b>35.291</b>	<b>38.622</b>	<b>42.305</b>



<b>Stratejik Amaç 4.3. Etkin Bir İdari Yapı Kurmak</b>						
<b>Stratejik Hedef 2: 2012 yılı sonuna kadar Üniversitemizde başlatılan ve başlatılacak olan bütün koordinasyon uygulamalarının standartlaştırılması</b>						
<b>Performans Hedefi: 2009 yılında koordinasyon uygulamalarının standartlaştırılması için prosedürün tamamlanması.</b>						
		<b>2007 Yılı Gerçekleşen</b>	<b>2008 Yılı Tahmini</b>	<b>2009 Yılı Hedefi</b>	<b>2010 Yılı Hedefi</b>	<b>2011 Yılı Hedefi</b>
<b>Performans Göstergeleri</b>	Koordinasyon uygulamaları çerçevesinde düzenlenen toplantı sayısı	27	30	33	34	36
<b>Faaliyetler</b>	<b>Faaliyet</b>	Teşkilat görev dağılımını gözden geçirmek ve yeniden yapılandırmak				
	<b>Faaliyet</b>	Koordinasyon için gerekli yöntem ve uygulama modeli oluşturmak				
	<b>Faaliyet</b>	Uygulanan koordinasyon modelinin yönergelerini hazırlamak, güncellemek ve uygulamaya almak				
<b>Kaynak ihtiyacı</b>	<b>Personel Giderleri</b>			22.993	25.350	27.774
	<b>Sos.Güv.Kur.Devlet Primi giderleri</b>			4.615	4.838	5.234
	<b>Mal ve Hizmet Alımı Giderleri</b>			3.900	4.441	5.230
	<b>Sermaye Giderleri</b>					
	<b>Toplam Bütçe Ödeneği</b>			<b>31.508</b>	<b>34.628</b>	<b>38.237</b>

<b>Stratejik Amaç 4.3. Etkin Bir İdari Yapı Kurmak</b>						
<b>Stratejik Hedef3: 2012 yılı sonuna kadar üniversitenin stratejik yönetime geçmesinin sağlanması</b>						
<b>Performans Hedefi : 2009 yılında birim performans programlarının hazırlanması ve izlenmesi.</b>						
		<b>2007 Yılı Gerçekleşen</b>	<b>2008 Yılı Tahmini</b>	<b>2009 Yılı Hedefi</b>	<b>2010 Yılı Hedefi</b>	<b>2011 Yılı Hedefi</b>
<b>Performans Göstergeleri</b>	Performans Program değerlendirme yapılan birim sayısı	-	81	81	81	81
<b>Faaliyetler</b>	<b>Faaliyet</b>	Birimlerden gelen performans programı önerilerini incelemek, düzenlemek ve dokümanete etmek				
	<b>Faaliyet</b>	EÜ performans programını düzenlemek ve dokümanete etmek				
	<b>Faaliyet</b>	Bütçe ve Performans Programı sistemini kurmak ve uygulamak				
<b>Kaynak ihtiyacı</b>	<b>Personel Giderleri</b>			34.490	38.024	41.661
	<b>Sos.Güv.Kur.Devlet Primi giderleri</b>			6.923	7.257	7.850
	<b>Mal ve Hizmet Alımı Giderleri</b>			7.800	8.881	10.460
	<b>Sermaye Giderleri</b>					
	<b>Toplam Bütçe Ödeneği</b>			<b>49.213</b>	<b>54.162</b>	<b>59.971</b>

<b>Stratejik Amaç 4.3. Etkin Bir İdari Yapı Kurmak</b>								
<b>Stratejik Hedef 4: 2012 yılı sonuna kadar Kalite Odağı Çalışması kapsamında destekleyici faaliyetin gerçekleşmesi</b>								
<b>Performans Hedefi 1: 2009 yılında Kalite Ofisi çalışmaları kapsamında üniversitenin ihtiyaç duyduğu alanlarda en az 1 iyileştirme projesinin planlanması</b>								
				<b>2007 Yılı Gerçekleşen</b>	<b>2008 Yılı Tahmini</b>	<b>2009 Yılı Hedefi</b>	<b>2010 Yılı Hedefi</b>	<b>2011 Yılı Hedefi</b>
<b>Performans Göstergeleri</b>	Toplam Kalite Yönetimi alanında yapılan faaliyetlerin sayısı			2	-	1	1	1
<b>Faaliyetler</b>	<b>Faaliyet</b>	Üç çalışma grubundan yılda en az 1 proje önerisini almak ve incelemek						
	<b>Faaliyet</b>	Çalışma grupları faaliyetlerine kaynak desteği sağlamak						
<b>Kaynak ihtiyacı</b>	<b>Personel Giderleri</b>					25.292	27.885	30.551
	<b>Sos.Güv.Kur.Devlet Primi giderleri</b>					5.077	5.322	5.757
	<b>Mal ve Hizmet Alımı Giderleri</b>					2.340	2.664	3.138
	<b>Sermaye Giderleri</b>							
<b>Toplam Bütçe Ödeneği</b>					<b>32.709</b>	<b>35.870</b>	<b>39.446</b>	

<b>Stratejik Amaç 4.3. Etkin Bir İdari Yapı Kurmak</b>						
<b>Stratejik Hedef 5: 2012 yılı sonuna kadar Akademik ve idari personel konusunda norm kadro uygulamasına geçilmesi</b>						
<b>Performans Hedefi: 2009 yılında durum tespiti yapılması.</b>						
		<b>2007 Yılı Gerçekleşen</b>	<b>2008 Yılı Tahmini</b>	<b>2009 Yılı Hedefi</b>	<b>2010 Yılı Hedefi</b>	<b>2011 Yılı Hedefi</b>
<b>Performans Göstergeleri</b>	Norm kadro çalışması yapılan idari birim sayısı	-	-	3	3	3
	Norm kadro tespiti yapılan akademik birim sayısı	-	-	3	4	5
<b>Faaliyetler</b>	<b>Faaliyet</b>	Personel sayısı için norm kadrolar belirlemek için çalışmalar yapmak				
<b>Kaynak ihtiyacı</b>	<b>Personel Giderleri</b>			40.238	44.362	48.604
	<b>Sos.Güv.Kur.Devlet Primi giderleri</b>			8.077	8.466	9.159
	<b>Mal ve Hizmet Alımı Giderleri</b>			780	888	1.046
	<b>Sermaye Giderleri</b>					
	<b>Toplam Bütçe Ödeneği</b>			<b>49.095</b>	<b>53.716</b>	<b>58.809</b>

<b>Stratejik Amaç 4.3. Etkin Bir İdari Yapı Kurmak</b>							
<b>Stratejik Hedef 6: 2012 yılı sonuna kadar başarı ve performansı ödüllendirici mekanizmalar kurulması ve sürekliliğinin sağlanması</b>							
<b>Performans Hedefi: 2009 yılında durum tespiti yapılması</b>							
		<b>2007 Yılı Gerçekleşen</b>	<b>2008 Yılı Tahmini</b>	<b>2009 Yılı Hedefi</b>	<b>2010 Yılı Hedefi</b>	<b>2011 Yılı Hedefi</b>	
<b>Performans Göstergeleri</b>	Durum tespiti yapılan birim sayısı		-	-	25	30	35
<b>Faaliyetler</b>	<b>Faaliyet</b>	Akademik ve idari personel için performans değerlendirme sistemi oluşturmak için alt yapı çalışmaları yapmak					
<b>Kaynak ihtiyacı</b>	<b>Personel Giderleri</b>				40.238	44.362	48.604
	<b>Sos.Güv.Kur.Devlet Primi giderleri</b>				8.077	8.466	9.159
	<b>Mal ve Hizmet Alımı Giderleri</b>				780	888	1.046
	<b>Sermaye Giderleri</b>						
<b>Toplam Bütçe Ödeneği</b>				<b>49.095</b>	<b>53.716</b>	<b>58.809</b>	

<b>Stratejik Amaç 5.1. Üniversite Alt Yapısını Geliştirmek</b>								
<b>Stratejik Hedef 1: 2012 yılı sonuna kadar Kampüs Master Planı'nın hazırlanması</b>								
<b>Performans Hedefi 1: 2009 yılında iki kampüsü bağlayan alt geçidin hastane tarafındaki kavşağın düzenlenmesi.</b>								
<b>Performans Hedefi 2: 2009 yılında iki kampüsün bağlantı yolunun başlangıç noktası kavşağının düzenlenmesi.</b>								
<b>Performans Hedefi 3: 2009 yılında kampüs içinden geçecek olan metro güzergahının uygulanabilir hale getirilmesi.</b>								
<b>Performans Hedefi 4: 2009 yılında metro güzergahının tamamlanmasından sonra çevre düzenlemesinin yapılması.</b>								
				<b>2007 Yılı Gerçekleşen</b>	<b>2008 Yılı Tahmini</b>	<b>2009 Yılı Hedefi</b>	<b>2010 Yılı Hedefi</b>	<b>2011 Yılı Hedefi</b>
<b>Performans Göstergeleri</b>	Vaziyet planı kapsamında yapılan proje sayısı			7	4	5	6	7
<b>Faaliyetler</b>	<b>Faaliyet</b>	Mevcut Altyapıyı projeye uygun hale getirmek						
<b>Kaynak ihtiyacı</b>	<b>Personel Giderleri</b>							
	<b>Sos.Güv.Kur.Devlet Primi giderleri</b>							
	<b>Mal ve Hizmet Alımı Giderleri</b>							
	<b>Sermaye Giderleri</b>					2.050.000	2.600.000	3.100.000
<b>Toplam Bütçe Ödeneği</b>					<b>2.050.000</b>	<b>2.600.000</b>	<b>3.100.000</b>	

<b>Stratejik Amaç 5.1. Üniversite Alt Yapısını Geliştirmek</b>						
<b>Stratejik Hedef 2: 2012 yılı sonuna kadar Coğrafi Bilgi Sistemi kurulması</b>						
<b>Performans Hedefi: 2009 yılında Rektörlük ve kampüsteki bina bilgilerinin tamamının map info ortamına girilmesi ve internetten yayınlanması.</b>						
		<b>2007 Yılı Gerçekleşen</b>	<b>2008 Yılı Tahmini</b>	<b>2009 Yılı Hedefi</b>	<b>2010 Yılı Hedefi</b>	<b>2011 Yılı Hedefi</b>
<b>Performans Göstergeleri</b>	Map info ortamına aktarılan veri sayısı	258	500	600	700	800
<b>Faaliyetler</b>	<b>Faaliyet</b>	Coğrafi bilgi sistemi konusunda deneyimli kişilerden destek ve eğitim almak				
	<b>Faaliyet</b>	Rektörlük ve kampüs içerisindeki coğrafi bilgi verilerini map info ortamına aktarmak				
	<b>Faaliyet</b>	Coğrafi bilgi sistemini tüm üniversitenin kullanımına açmak				
<b>Kaynak ihtiyacı</b>	<b>Personel Giderleri</b>					
	<b>Sos.Güv.Kur.Devlet Primi giderleri</b>					
	<b>Mal ve Hizmet Alımı Giderleri</b>			780	888	1.046
	<b>Sermaye Giderleri</b>			10.000	10.000	30.000
	<b>Toplam Bütçe Ödeneği</b>			<b>10.780</b>	<b>10.888</b>	<b>31.046</b>

<b>Stratejik Amaç 5.1. Üniversite Alt Yapısını Geliştirmek</b>						
<b>Stratejik Hedef 3: 2012 yılı sonuna kadar her yıl toplam kapalı alanların % 5'inin iyileştirilmesi</b>						
<b>Performans Hedefi 1: 2009 yılında 25.000 m<sup>2</sup> alanın büyük onarımının yapılması ve binaların güçlendirilmesi.</b>						
<b>Performans Hedef 2: 2009 yılında spor tesislerinin 5.000 m2 sinin iyileştirilmesi.</b>						
<b>Performans Hedef 3: 2009 yılında eski Osmanlı evinin restorasyonunun yapılması.</b>						
		<b>2007 Yılı Gerçekleşen</b>	<b>2008 Yılı Tahmini</b>	<b>2009 Yılı Hedefi</b>	<b>2010 Yılı Hedefi</b>	<b>2011 Yılı Hedefi</b>
<b>Performans Göstergeleri</b>	İyileştirmesi yapılan kapalı alanın toplam kapalı alana oranı	%5	%5	%5	%4	%3
<b>Faaliyetler</b>	<b>Faaliyet</b>	Üniversitenin tüm bölümlerinde alt yapıya ilişkin ihtiyaç analizi yapmak				
	<b>Faaliyet</b>	İhtiyaç duyulan araç-gereç ve ekipmanları tamamlamak				
	<b>Faaliyet</b>	Öngörülen tesisat bakım onarımını yapmak				
	<b>Faaliyet</b>	Öngörülen inşaat (küçük) bakım onarım ve çevre düzenlemesi işlerini yapmak				
	<b>Faaliyet</b>	Ziraat, Diş Hekimliği, Eczacılık, Fen Fakülteleri ve Nükleer Bilimler Enstitüsü binalarının güçlendirmesini yapmak				
<b>Kaynak ihtiyacı</b>	<b>Personel Giderleri</b>					
	<b>Sos.Güv.Kur.Devlet Primi giderleri</b>					
	<b>Mal ve Hizmet Alımı Giderleri</b>					
	<b>Sermaye Giderleri</b>			7.450.000	6.863.400	7.603.700
	<b>Toplam Bütçe Ödeneği</b>			7.450.000	6.863.400	7.603.700



<b>Stratejik Amaç 5.1. Üniversite Alt Yapısını Geliştirmek</b>								
<b>Stratejik Hedef 4: 2012 yılı sonuna kadar Üniversitemizin amaç ve hedeflerine uygun olarak teklif ve talep edilen yatırım projelerinin tümünün hazırlanması, uygunluğunun sağlanması ve DPT'ye önerilmesi ve gerçekleştirilmesi</b>								
<b>Performans Hedefi 1: 2009 yılında Deney Hayvanları Araştırma Merkezi için yatırım projesi teklifinde bulunulması.</b>								
<b>Performans Hedefi 2: 2009 yılında Tıp Fakültesi modernizasyonu yatırım projesi teklifinde bulunulması.</b>								
<b>Performans Hedefi 3: 2009 yılında Tıp Fakültesi Hastanesine makine-teçhizat alımı için yatırım projesi teklifinde bulunulması.</b>								
<b>Performans Hedefi 4: 2009 yılında 2 birimin devam eden derslik inşaatlarının tamamlanması.</b>								
				<b>2007 Yılı Gerçekleşen</b>	<b>2008 Yılı Tahmini</b>	<b>2009 Yılı Hedefi</b>	<b>2010 Yılı Hedefi</b>	<b>2011 Yılı Hedefi</b>
Yatırım projeleri sayısı				4	2	2	2	1
<b>Faaliyetler</b>	<b>Faaliyet</b>	Etüt projenin ve keşiflerin hazırlanmasını gerçekleştirmek						
	<b>Faaliyet</b>	Yatırım projelerinin uygulanması ve sonuçlanmasına yönelik denetim ve kontrollük işlemlerini yapmak ve projeleri tamamlamak						
	<b>Faaliyet</b>	Binalarının yapımına henüz başlanmamış bölümlere ilişkin planlamalara başlamak						
	<b>Faaliyet</b>	Eğitim Fakültesi ve Beden Eğitimi YO devam eden derslik inşaatlarını tamamlamak						
<b>Kaynak ihtiyacı</b>	<b>Personel Giderleri</b>							
	<b>Sos.Güv.Kur.Devlet Primi giderleri</b>							
	<b>Mal ve Hizmet Alımı Giderleri</b>							
	<b>Sermaye Giderleri</b>				10.500.000	11.194.000	12.991.059	
<b>Toplam Bütçe Ödeneği</b>				10.500.000	11.194.000	12.991.059		
<b>Döner Sermaye</b>				4.594.311	6.000.000	7.000.000		

<b>Stratejik Amaç 5.2. Kampüsü 24 Saat Aktif Hale Getirmek</b>						
<b>Stratejik Hedef 1: 2012 yılı sonuna kadar kampus güvenlik sisteminin geliştirilmesi</b>						
<b>Performans Hedefi: 2009 yılında alarm sisteminin kurulması için durum analizi yapılması.</b>						
		<b>2007 Yılı Gerçekleşen</b>	<b>2008 Yılı Tahmini</b>	<b>2009 Yılı Hedefi</b>	<b>2010 Yılı Hedefi</b>	<b>2011 Yılı Hedefi</b>
<b>Performans Göstergeleri</b>	Ziyaretçi kartı kullanım sayısı	302.316	303.000	304.000	305.000	306.000
	Güvenlik birimi tarafından sunulan e-hizmet sayısı	8	8	8	8	8
<b>Faaliyetler</b>	<b>Faaliyet</b>	Günlük ziyaretlerde ziyaretçi kartı uygulamasını aktif hale getirmek				
	<b>Faaliyet</b>	Kampüs dış duvarlarının tamamlanması ile duvarlara paralel bir devriye yolu yapmak				
	<b>Faaliyet</b>	Kampüs araç ve yaya girişlerini yeniden düzenlemek ve turnike koymak				
	<b>Faaliyet</b>	525 numaralı otobüsü kaldırmak, Mevlana Mahallesi'ne metrodan ayrı bir otobüs güzergâhı belirlenmesini sağlamak				
	<b>Faaliyet</b>	İhtiyaç duyulan e-hizmetleri belirleyecek çalışmalarda bulunmak ve Bilgi İşlem Daire Başkanlığı ile müşterek çalışmalarda bulunarak hizmet vermek				
<b>Kaynak ihtiyacı</b>	<b>Personel Giderleri</b>					
	<b>Sos.Güv.Kur.Devlet Primi giderleri</b>					
	<b>Mal ve Hizmet Alımı Giderleri</b>			3.900	4.441	5.230
	<b>Sermaye Giderleri</b>					
	<b>Toplam Bütçe Ödeneği</b>			<b>3.900</b>	<b>4.441</b>	<b>5.230</b>

<b>Stratejik Amaç 5.2. Kampüsü 24 Saat Aktif Hale Getirmek</b>							
<b>Stratejik Hedef 2: 2012 yılı sonuna kadar Sivil Savunma Planının uygulanması ile ilgili birimlerin bilgilendirilmesi</b>							
<b>Performans Hedefi: 2009 yılında 54 adet birimin bilgilendirilmesi.</b>							
		<b>2007 Yılı Gerçekleşen</b>	<b>2008 Yılı Tahmini</b>	<b>2009 Yılı Hedefi</b>	<b>2010 Yılı Hedefi</b>	<b>2011 Yılı Hedefi</b>	
<b>Performans Göstergeleri</b>	Sivil savunma konusunda destek verilen birim sayısı		54	54	54	54	
<b>Faaliyetler</b>	<b>Faaliyet</b>	Birimlere konu ile ilgili eğitimler düzenlenmesine destek vermek					
	<b>Faaliyet</b>	Sivil savunma planına uygun araç ve gerecin temin edilmesini sağlamak					
<b>Kaynak ihtiyacı</b>	<b>Personel Giderleri</b>						
	<b>Sos.Güv.Kur.Devlet Primi giderleri</b>						
	<b>Mal ve Hizmet Alımı Giderleri</b>				17.940	20.427	24.057
	<b>Sermaye Giderleri</b>						
<b>Toplam Bütçe Ödeneği</b>				<b>17.940</b>	<b>20.427</b>	<b>24.057</b>	

<b>Stratejik Amaç 5.2. Kampüsü 24 Saat Aktif Hale Getirmek</b>							
<b>Stratejik Hedef 3: 2012 yılı sonuna kadar Eğitim ve araştırma birimlerinin hizmet süresinin % 75 arttırılması</b>							
<b>Performans Hedefi: 2009 yılında birimlerin hizmet süresinin ortalama 11.5 saate çıkarılması.</b>							
		<b>2007 Yılı Gerçekleşen</b>	<b>2008 Yılı Tahmini</b>	<b>2009 Yılı Hedefi</b>	<b>2010 Yılı Hedefi</b>	<b>2011 Yılı Hedefi</b>	
<b>Performans Göstergeleri</b>	Kütüphanenin günlük ortalama kullanım süresi		10.87	10.87	11.5	11.5	
	Laboratuvarların günlük ortalama kullanım süreleri		6	10	10.5	10.5	
	Sınıfların günlük ortalama kullanım süreleri		9	10	10.5	10.5	
<b>Faaliyetler</b>	<b>Faaliyet</b>	Birimlerde çalışan personelin fazla mesai işlemlerini düzenlemek					
	<b>Faaliyet</b>	Birimlerin derslik ve laboratuvarlarının hizmet süresini yarım saat uzatmak					
	<b>Faaliyet</b>	Kütüphane, kültürel ve sosyal tesislerin hizmet süresini yarım saat uzatmak					
<b>Kaynak ihtiyacı</b>	<b>Personel Giderleri</b>				229.930	253.496	277.740
	<b>Sos.Güv.Kur.Devlet Primi giderleri</b>				46.155	48.379	52.337
	<b>Mal ve Hizmet Alımı Giderleri</b>				19.500	22.203	26.149
	<b>Sermaye Giderleri</b>						
<b>Toplam Bütçe Ödeneği</b>				<b>295.585</b>	<b>324.078</b>	<b>356.226</b>	

<b>Stratejik Amaç 5.3. E-Üniversite Yapılarını Geliştirmek</b>						
<b>Stratejik Hedef 1: 2012 yılı sonuna kadar Domain (Kullanıcı Yönetim Sistemi) yapısının tüm üniversite bünyesine yaygınlaştırılması</b>						
<b>Performans Hedefi: 2009 yılında sistem oluşturulması için 50 adet bilgisayar alınması</b>						
		<b>2007 Yılı Gerçekleşen</b>	<b>2008 Yılı Tahmini</b>	<b>2009 Yılı Hedefi</b>	<b>2010 Yılı Hedefi</b>	<b>2011 Yılı Hedefi</b>
<b>Performans Göstergeleri</b>	Alınan Bilgisayar Sayısı			50	50	100
<b>Faaliyetler</b>	<b>Faaliyet</b>	Domain kontrol sistemlerinin üniversite bünyesine alınmasını sağlamak ve domain sunucuların konfigürasyonları için üniversite geneline yönelik stratejiler belirlemek				
<b>Kaynak ihtiyacı</b>	<b>Personel Giderleri</b>					
	<b>Sos.Güv.Kur.Devlet Primi giderleri</b>					
	<b>Mal ve Hizmet Alımı Giderleri</b>					
	<b>Sermaye Giderleri</b>				50.000	50.000
<b>Toplam Bütçe Ödeneği</b>				<b>50.000</b>	<b>50.000</b>	<b>100.000</b>

<b>Stratejik Amaç 5.3. E-Üniversite Yapılarını Geliştirmek</b>						
<b>Stratejik Hedef 4: 2012 yılı sonuna kadar Yönetim Bilgi Sisteminin (YBS) kurulması</b>						
<b>Performans Hedefi: 2009 yılında 1 yeni programın kurulması.</b>						
		<b>2007 Yılı Gerçekleşen</b>	<b>2008 Yılı Tahmini</b>	<b>2009 Yılı Hedefi</b>	<b>2010 Yılı Hedefi</b>	<b>2011 Yılı Hedefi</b>
<b>Performans Göstergeleri</b>	Yönetim Bilgi Sistemi kapsamında oluşturulan paket program sayısı	-	-	3	3	4
<b>Faaliyetler</b>	<b>Faaliyet</b>	Sistemin oluşturulmasına ve veri girişi yapılmasına destek vermek				
	<b>Faaliyet</b>	Mevcut otomasyon sistemlerini yeni yönetim sistemine uyumlu hale getirmek				
	<b>Faaliyet</b>	Anti virüs yazılımlarıyla ilgili duyuru yapmak ve üniversitenin web sitesinde bilgi vermek				
	<b>Faaliyet</b>	E.Ü. Web sayfasını geliştirmek ve güncellemek				
<b>Kaynak ihtiyacı</b>	<b>Personel Giderleri</b>					
	<b>Sos.Güv.Kur.Devlet Primi giderleri</b>					
	<b>Mal ve Hizmet Alımı Giderleri</b>			39.000	44.406	52.298
	<b>Sermaye Giderleri</b>			800.000	800.000	1.000.000
	<b>Toplam Bütçe Ödeneği</b>			<b>839.000</b>	<b>844.406</b>	<b>1.052.298</b>

**İdare Performans Tablosu (YTL) (Tablo 8)**

	2009	2010	2011
<b>1.1.1:</b> 2012 yılı sonuna kadar AB ve diğer yurtdışı kaynaklardan yararlanarak üretilen projelerin % 100 arttırılması ve AB araştırma projelerinin kriterlerine entegre olunması	Y.DIŞI KAYNAK	Y.DIŞI KAYNAK	Y.DIŞI KAYNAK
<b>1.1.2:</b> 2012 yılı sonuna kadar geliştirilen TÜBİTAK projelerinin sayısının % 50 arttırılması	DİĞER Y.İÇİ KAYNAK	DİĞER Y.İÇİ KAYNAK	DİĞER Y.İÇİ KAYNAK
<b>1.1.3:</b> 2012 yılı sonuna kadar DPT projeleri sayısının 3 katına çıkarılması	11.433.000	12.766.700	14.852.000
<b>1.2.1:</b> 2012 yılı sonuna kadar ulusal ve uluslararası kurumların desteklediği projelerin yürütülmesi ve projelerden elde edilen bilimsel verilerin ulusal ve uluslararası kamuoyuna sunumunun her yıl % 30 oranında arttırılması	3.900	4.440	5.230
<b>1.2.2:</b> 2012 yılı sonuna kadar uluslararası bilimsel standartta yayınların her yıl %10 oranında arttırılması	15.600	17.762	20.919
<b>1.3.1:</b> 2012 yılı sonuna kadar öğretim üyelerimizin ve öğretim yardımcılarımızın bilimsel aktivite katılımlarının % 30 oranında arttırılması	168.200	168.742	198.731
<b>1.3.2:</b> Ulusal ve uluslararası düzeyde düzenlenen bilimsel toplantı sayısının 2012 yılı sonuna kadar % 30 arttırılması.	176.000	177.623	209.190
<b>1.4.1:</b> 2012 yılı sonuna kadar teknoloji ve bilimdeki gelişmelerle uyumlu olarak her yıl 1 yeni çalışma alanının etkinleştirilmesi	60.014	65.777	71.965
<b>1.4.2:</b> 2012 yılı sonuna kadar diğer üniversiteler ve AR-GE çalışmaları yürüten kurumlarla 100 adet disiplinler arası işbirliği çalışması yapılması.	9.632	10.655	11.912
<b>2.1.1:</b> 2012 yılı sonuna kadar Ege Üniversitesi'ndeki tüm dersler için değerlendirme kriterlerinin oluşturulması	28.388	31.075	34.053
<b>2.1.2:</b> Uygulamalı eğitime ağırlık verilmesi yönünde yapılan protokollerin 2012 yılı sonuna kadar 2 katına çıkarılması.	42.193	46.170	50.559
<b>2.1.3:</b> 2012 yılı sonuna kadar tüm ders içeriklerinin uluslararası ve ulusal eğitim programlarına uygun olarak güncellenmesi	77.387.979	81.834.887	86.915.001
<b>2.1.4:</b> 2012 yılı sonuna kadar yabancı üniversitelerle ortak olarak yürütülen lisans eğitimi programı sayısının 5'e çıkarılması	18.905	20.776	22.825
<b>2.1.5:</b> 2012 yılı sonuna kadar Tıp eğitiminde mezuniyet öncesi eğitim programının tamamının yenilenmesi	3.770.043	4.124.144	4.513.554
<b>2.1.6:</b> 2012 yılı sonuna kadar lisans eğitimi düzeyinde açılan yan dal ve çift ana dal uygulamalarının sayısının % 40 arttırılması	12.899.370	14.104.662	15.423.119
<b>2.1.7:</b> 2012 yılı sonuna kadar Lisans eğitimi için Uzaktan Eğitim Sistemi'nin kurulması ve geliştirilmesi	57.013	63.044	70.432
<b>2.2.1:</b> 2012 yılı sonuna kadar lisansüstü program	3.451.059	3.773.425	4.125.952

ve öğrenci sayısının %10 artırılması			
<b>2.2.2:</b> 2012 yılı sonuna kadar İkinci Öğretim çerçevesinde açılan Tezsiz Yüksek Lisans Öğrenci sayısının % 60 artırılması	247.743	271.622	298.563
<b>2.2.3:</b> 2012 yılı sonuna kadar tıpta uzmanlık eğitim programlarının anabilim dalları için yeniden yapılandırılması	1.987.914	2.174.146	2.446.798
<b>2.2.4:</b> Tez aşamasına gelen lisansüstü öğrencisine verilen proje desteğinin 2012 yılı sonuna kadar her yıl % 5 artırılması	13.789.939	15.077.352	16.530.851
<b>2.2.5:</b> 2012 yılı sonuna kadar yabancı öğrenciler için açılan lisansüstü programların geliştirilmesi ve sayısının % 40 oranında artırılması	201.059	220.193	250.393
<b>2.2.6:</b> 2012 yılı sonuna kadar Lisansüstü eğitim programlarının tanıtılması amacıyla yapılan etkinliklerin iki katına çıkarılması	31.508	34.628	38.237
<b>2.2.7:</b> 2012 yılı sonuna kadar Lisansüstü eğitimi için Uzaktan Eğitim Sistemi'nin kurulması ve geliştirilmesi	14.585	15.982	17.550
<b>2.3.1:</b> 2012 yılı sonuna kadar öğretim elemanlarının araştırma konuları ile ilgili olarak, kısa süreli araştırma, kurs, kongre-seminer katılımı vb. amaçlarla yurt dışına gönderilmesi	2.182.000	2.187.420	2.987.308
<b>2.3.2:</b> 2012 yılı sonuna kadar öğretim Üyesi Yetiştirme Programı (ÖYP)'na kayıtlanan ve başarı ile mezun olan öğrenci sayısının her yıl mevcut kontenjan sayısı kadar artırılması	2.000.000	2.233.300	2.598.000
<b>2.3.3:</b> 2012 yılı sonuna kadar akademik yükseltme kriterlerinin AB üniversiteleri kriterlerine %70 oranında uyumlaştırılması	780	888	1.046
<b>2.4.1:</b> 2012 yılı sonuna kadar Sanayi ve ticaret kuruluşlarının ihtiyacına uygun öğrenci yetiştirilmesi için programların %30'unun yenilenmesi.	7.868.414	8.603.407	9.407.168
<b>2.4.2:</b> 2012 yılı sonuna kadar Üniversite sanayi işbirliği kapsamında MYO programlarının uygulama altyapılarının geliştirilmesi	127.608	130.187	243.007
<b>2.4.3:</b> MYO mezunlarının işe yerleştirilmelerinin takip edilmesi	3.900	4.441	5.230
<b>2.5.1:</b> 2012 yılı sonuna kadar uluslararası değişim ya da araştırmacı yetiştirme programları çerçevesinde görevlendirilen araştırmacıların sayısının % 50 artırılması	55.997	61.263	67.062
<b>2.5.2:</b> 2012 yılı sonuna kadar lisans ve lisansüstü eğitim dahilinde Sokrates ve Erasmus programlarına yönelik üniversite sayısı ve öğrenci kontenjanlarında % 60 artış sağlanması	57.557	63.039	69.153
<b>2.5.3:</b> 2012 yılı sonuna kadar Lisansüstü ders içeriklerinin tümünün uluslararası ve ulusal eğitim programlarına uygun olarak güncellenmesi	248.476	271.686	297.068
<b>2.5.4:</b> 2012 yılı sonuna kadar AB normlarına uygun olarak dış değerlendirme ve akreditasyon için gerekli altyapının sağlanması	69.022	75.469	82.687
<b>3.1.1:</b> 2012 yılı sonuna kadar Avrupa Birliği üye ülkeleriyle işbirliğinin % 50 artırılması	7.682	8.435	9.298



<b>3.1.2:</b> 2012 yılı sonuna kadar ulusal ve Uluslar arası üniversitelerle bilgi alış verişinin % 60 arttırılması	9.242	10.211	11.390
<b>3.1.3:</b> 2012 yılı sonuna kadar Türkiye'nin gelişmiş üniversitelerinden ve yurtdışındaki üniversitelerden alanında uzmanlaşmış bilim adamları ile bilgi alışverişinin % 30 arttırılması	28.388	31.076	34.054
<b>3.1.4:</b> 2012 yılı sonuna kadar öğretim elemanlarının yurtiçinde ve yurt dışında olmak üzere kısa veya uzun süreli eğitim ve araştırma faaliyetlerine katılımlarının % 60 arttırılması	563.320	527.541	621.295
<b>3.2.1:</b> 2012 yılı sonuna kadar Ege Üniversitesi'nin araştırmacı veri tabanının geliştirilmesi	15.365	16.870	18.596
<b>3.2.2:</b> 2012 yılı sonuna kadar sanayi ile iletişim ağının güçlendirilmesi	7.682	8.435	9.298
<b>3.2.3:</b> 2012 yılı sonuna kadar sanayi kuruluşları ile ortak olarak düzenlenen seminer, kurs v.b. sayısının % 60 arttırılması	21.604	23.975	26.963
<b>3.2.5:</b> 2012 yılı sonuna kadar Üniversitemiz laboratuvar alt yapısının bölgedeki sanayi kuruluşlarının analiz ihtiyacını tümüyle karşılayabilecek düzeye getirilmesi	95.997	101.263	127.061
<b>3.2.6:</b> Üniversite Sanayi İşbirliği kapsamında işbirliği yapılan kurum ve şirketlerde EDÖ (Endüstriye Dayalı Öğretim) çalışması yapan öğrenci ve EDA (Endüstriye Dayalı Araştırma) çalışması yapan Öğretim Elemanı sayısının 2012 yılı sonuna kadar her yıl % 20 arttırılması	638.895	698.751	764.405
<b>3.2.7:</b> 2012 yılı sonuna kadar Sağlık sektörüyle 10 farklı alanda işbirliğini geliştirici faaliyetlerin düzenlenmesi	210.964	230.846	252.787
<b>3.3.1:</b> Mezuniyet sonrası üniversite-mezun ilişkilerini güçlendirecek Mezunlar İletişim Ofisi'nin yapılandırılması ve 2012 yılı sonuna kadar mezunların % 50'sine ulaşılması	128.139	140.284	153.764
<b>3.3.2:</b> 2012 yılı sonuna kadar Mezunlarımızın takip edilmesi ve geri besleme mekanizmalarının geliştirilmesi	63.017	69.256	76.475
<b>3.3.3:</b> 2012 yılı sonuna kadar Mezuniyet sonrası öğrenci-üniversite bağlarını geliştirmek amacıyla düzenlenen "Mezunlar Günü" ne katılımın % 500 arttırılması	780	888	1.046
<b>3.4.1:</b> 2012 yılı sonuna kadar toplumun beden ve ruh sağlığının geliştirilmesine yönelik resmi, özel ve gönüllü kuruluşlarla geliştirilen ortak projelerin sayısının % 100 arttırılması	556.069	608.188	665.382
<b>3.4.2:</b> 2012 yılı sonuna kadar İlk ve orta öğretim kurumlarının düzenlediği 25 adet bilimsel ve kültürel etkinliklerde Üniversitenin tanıtılması	9.242	10.211	11.390
<b>3.4.3:</b> 2012 yılı sonuna kadar meslek odaları, sivil toplum örgütleri ve yerel yönetimler ile gerçekleştirilen karşılıklı desteğin % 40 arttırılması	414.907	453.699	496.160
<b>3.4.4:</b> 2012 yılı sonuna kadar yörenin ihtiyacına	28.388	31.076	34.054

yönelik 20 adet etkinlik düzenlenmesi			
<b>3.4.5:</b> 2012 yılı sonuna kadar Ege Üniversitesi dışına yönelik Türk kültürünü tanıtıcı olarak 4 farklı etkinlik düzenlenmesi	73.077	80.087	87.958
<b>3.4.6:</b> 2012 yılı sonuna kadar Halkın Üniversitesi Çalışması alanında her yıl 8 adet destekleyici faaliyetin gerçekleştirilmesi	28.388	31.076	34.054
<b>3.5.1:</b> 2012 yılı sonuna kadar Üniversite sanayi işbirliği kapsamında döner sermaye çalışmaları ile mal ve hizmet üretmeye yönelik çalışmalarda bulunulması	4.170.969	4.560.759	4.987.215
<b>3.5.2:</b> 2012 yılı sonuna kadar halka yönelik eğitimler kapsamında verilen "Eğitmcilerin Eğitimi Sertifika Programları"nın her yıl 2 defa açılması	17.705	19.535	21.734
<b>3.5.3:</b> 2012 yılı sonuna kadar Tüm sağlık uygulamaları alanlarında halka doğrudan hizmet götürülmesi	60.814.721	68.936.268	74.813.383
<b>3.5.4:</b> 2012 yılı sonuna kadar Bölgedeki tarıma dayalı sanayinin beklenti ve ihtiyaç analizinin yapılması ve çiftçilerin eğitilmesi	42.193	46.170	50.558
<b>3.5.5:</b> 2012 yılı sonuna kadar Üniversitemiz Hastanesi'nden memnuniyet oranının % 90'a çıkarılması	12.620.982	13.805.330	15.106.569
<b>3.5.6:</b> 2012 yılı sonuna kadar halka yönelik hizmet kapasitesinin % 30 artırılması yönünde yeni kaynakların yaratılması	1.200.000	1.200.000	1.848.000
<b>3.6.1:</b> 2012 yılı sonuna kadar ülke içindeki kurumlar ve sektörler ile olan ilişkilerin % 30 oranında artırılması ve projelerin yürürlüğe konulması	2.676.751	2.707.387	4.714.352
<b>3.6.2:</b> 2012 yılı sonuna kadar bölge sanayicilerinin araştırma geliştirme potansiyelini geliştirmek için AB projeleri ile ilgili bir bilgi ağı oluşturulması	20.707	22.641	24.756
<b>3.6.3:</b> 2012 yılı sonuna kadar Ulusal sanayinin öncelikli alanlarında bölgesel kalkınmaya katkıda bulunacak faaliyetlerin artırılması	1.383.933	1.513.367	1.655.087
<b>3.6.4:</b> 2012 yılı sonuna kadar Denizel ve karasal ortamlarda radyoaktivite ölçümlerinin yapılacağı bölgelerin belirlenerek proje sayısının iki katına çıkarılması	70.192	76.801	84.088
<b>4.1.1:</b> 2012 yılı sonuna kadar öğrencilerin ders dışı faaliyetlere (seminer, konser, öğrenci toplulukları vb.) katılımının % 50 artırılması	5.375.276	6.389.829	7.473.030
<b>4.1.2:</b> 2012 yılı sonuna kadar çalışanların kuruma bağlılığına ve memnuniyetine katkı sağlayacak faaliyetlerin % 30 artırılması	138.432	151.381	165.561
<b>4.1.3:</b> 2012 yılı sonuna kadar kurum kültürüne katkı sağlayacak sosyal duyarlılık projelerinin sayısının % 40 artırılması	138.432	151.381	165.561
<b>4.1.4:</b> 2012 yılı sonuna kadar Ulusal kültürümüzün yayılmasına ve Cumhuriyetimizin kazanımlarına Ege Üniversitesi'nin katkısının artırılması amacıyla 25 adet etkinlik düzenlenmesi	698.012	763.566	835.650

<b>4.1.6:</b> 2012 yılı sonuna kadar Üniversite Tanıtım Günleri düzenlenmesi ve bu amaçla düzenlenen fuarların 10 tanesine her yıl katılımın sağlanması	559.726	612.716	671.456
<b>4.1.7:</b> Akademik Birimler arası ortak çalışmaların artırılması	283.885	310.755	340.536
<b>4.2.1:</b> 2012 yılı sonuna kadar Öğrencilerin ruh sağlığına yönelik rehberlik hizmetlerinin % 40 oranında artırılması	583.126	639.360	702.834
<b>4.2.2:</b> 2012 yılı sonuna kadar Öğrencilere güvenli, temiz ve ekonomik koşullarda barınabilecekleri yurtların sağlanması	2.511.210	2.619.270	3.059.690
<b>4.2.3:</b> 2012 yılı sonuna kadar ihtiyaç duyan öğrencilere burs imkânları yaratılması ve çalıştırılan kısmi zamanlı öğrenci sayısının % 30 oranında artırılması	1.623.908	1.775.669	1.941.708
<b>4.2.4:</b> 2012 yılı sonuna kadar Eğitim Danışmanlığı Sisteminin oluşturulması	780	888	1.046
<b>4.3.1:</b> 2012 yılı sonuna kadar iş süreçlerinin belirlenmesi ve süreç yazılımı ile ilk iyileştirmenin tamamlanması	35.291	38.622	42.305
<b>4.3.2:</b> 2012 yılı sonuna kadar Üniversitemizde başlatılan ve başlatılacak olan bütün koordinasyon uygulamalarının standartlaştırılması	31.508	34.628	38.237
<b>4.3.3:</b> 2012 yılı sonuna kadar üniversitenin stratejik yönetime geçmesinin sağlanması	49.213	54.162	59.971
<b>4.3.4:</b> 2012 yılı sonuna kadar Kalite Odağı Çalışması kapsamında destekleyici faaliyetin gerçekleşmesi	32.709	35.870	39.446
<b>4.3.5:</b> 2012 yılı sonuna kadar Akademik ve idari personel konusunda norm kadro uygulamasına geçilmesi	49.095	53.716	58.809
<b>4.3.6:</b> 2012 yılı sonuna kadar Başarı ve performansı ödüllendirici mekanizmalar kurulması ve sürekliliğinin sağlanması	49.095	53.716	58.809
<b>5.1.1:</b> 2012 yılı sonuna kadar Kampüs Master Planı'nın hazırlanması	2.050.000	2.600.000	3.100.000
<b>5.1.2:</b> 2012 yılı sonuna kadar Coğrafi Bilgi Sistemi kurulması	10.780	10.888	31.046
<b>5.1.3:</b> 2012 yılı sonuna kadar her yıl toplam kapalı alanların % 5'inin iyileştirilmesi	7.450.000	6.863.400	7.603.700
<b>5.1.4:</b> 2012 yılı sonuna kadar Üniversitemizin amaç ve hedeflerine uygun olarak teklif ve talep edilen yatırım projelerinin tümünün hazırlanması, uygunluğunun sağlanması ve DPT'ye önerilmesi ve gerçekleştirilmesi	10.500.000	11.194.000	12.991.059
<b>5.2.1:</b> 2012 yılı sonuna kadar Kampus güvenlik sisteminin geliştirilmesi	3.900	4.441	5.230
<b>5.2.2:</b> 2012 yılı sonuna kadar Sivil Savunma Planının uygulanması ile ilgili birimlerin	17.940	20.427	24.057

bilgilendirilmesi			
<b>5.2.3:</b> 2012 yılı sonuna kadar Eğitim ve araştırma birimlerinin hizmet süresinin % 75 arttırılması	295.585	324.078	356.226
<b>5.3.1:</b> 2012 yılı sonuna kadar Domain (Kullanıcı Yönetim Sistemi) yapısının tüm üniversite bünyesine yaygınlaştırılması	50.000	50.000	100.000
<b>5.3.4:</b> 2012 yılı sonuna kadar Yönetim Bilgi Sisteminin (YBS) kurulması	839.000	844.406	1.052.298
<b>İdare Düzeyinde Dağıtılan Giderler</b>	40.283.700	41.115.500	46.660.000
<b>Toplam Bütçe Ödeneği</b>	<b>297.987.700</b>	<b>321.318.000</b>	<b>356.185.000</b>
<b>Yurt Dışı Kaynak</b>	4.725.000	4.850.000	4.950.000
<b>Diğer Yurt İçi Kaynak</b>	5.200.000	5.350.000	5.500.000
<b>Döner Sermaye</b>	168.486.166	175.334.782	182.868.260

<b>Stratejik Amaçlar ve Kaynak İhtiyacı Tablosu (YTL)</b>			<b>(Tablo 9)</b>
	<b>2009</b>	<b>2010</b>	<b>2011</b>
<b>EG.1.1.</b> Araştırma Faaliyetlerini Geliştirmek	11.433.000	12.766.700	14.852.000
<b>EG.1.2.</b> Yayınların Sayısını ve Niteliğini Arttırmak	19.500	22.202	26.149
<b>EG.1.3.</b> Bilimsel Toplantılar Düzenlemek ve Katılımı Teşvik Etmek	344.200	346.365	407.921
<b>EG.1.4.</b> Interdisipliner Proje Sayısını Arttırmak	69.646	76.432	83.877
<b>EG.2.1.</b> Lisans Eğitiminin Kalitesini Arttırmak	94.203.891	100.224.758	107.029.543
<b>EG.2.2.</b> Lisans Üstü Eğitimin Sayısını ve Kalitesini Arttırmak	19.723.807	21.567.348	23.708.344
<b>EG.2.3.</b> Nitelikli Öğretim Üyesi Yetiştirmek	4.182.780	4.421.608	5.586.354
<b>EG.2.4.</b> Meslek Yüksek Okulları Eğitim Programlarını, Toplum İhtiyaçlarına Göre Sürekli Yenilemek ve Geliştirmek	7.999.922	8.738.035	9.655.405
<b>EG.2.5.</b> AB Eğitim Programlarına Entegre Olmak	431.052	471.457	515.970
<b>EG.3.1.</b> Yurt İçi ve Yurt Dışı Üniversiteler İle İşbirliğini Geliştirmek	608.632	577.263	676.037
<b>EG.3.2.</b> Sanayi İle İşbirliğini Geliştirmek	990.507	1.080.140	1.199.110
<b>EG.3.3.</b> Mezuniyet Sonrası Öğrenci-Üniversite Bağlarını Geliştirmek	191.936	210.428	231.285
<b>EG.3.4.</b> Üniversite -Toplum İlişkilerini Güçlendirmek	1.110.071	1.214.337	1.328.998
<b>EG.3.5.</b> Halka Yönelik Ürün/Hizmetleri Nicelik ve Nitelik Yönünden Geliştirmek	78.866.570	88.568.062	96.827.459
<b>EG.3.6.</b> Bölgesel Kalkınmaya Katkıda Bulunacak Proje ve Araştırmaları Teşvik Etmek	4.151.583	4.320.196	6.478.283
<b>EG.4.1.</b> Ege Üniversitesinin Kurum Kültürünü ve Kimliğini Geliştirmek	7.193.763	8.379.628	9.651.794
<b>EG.4.2.</b> Eğitim Danışmanlığı ve Rehberlik Hizmetlerine Ağırlık Vermek	4.719.024	5.035.187	5.705.278
<b>EG.4.3.</b> Etkin Bir İdari Yapı Kurmak	246.911	270.714	297.577
<b>EG.5.1.</b> Üniversite Alt Yapısını Geliştirmek	20.010.780	20.668.288	23.725.805
<b>EG.5.2.</b> Kampüsü 24 Saat Aktif Hale Getirmek	317.425	348.946	385.513
<b>EG.5.3.</b> E-Üniversite Yapılarını Geliştirmek	889.000	894.406	1.152.298
<b>İdare Düzeyinde Dağıtılan Giderler</b>	40.283.700	41.115.500	46.660.000
<b>Toplam Bütçe Ödeneği</b>	<b>297.987.700</b>	<b>321.318.000</b>	<b>356.185.000</b>
<b>Yurt Dışı Kaynak</b>	4.725.000	4.850.000	4.950.000
<b>Diğer Yurt İçi Kaynak</b>	5.200.000	5.350.000	5.500.000
<b>Döner Sermaye</b>	168.486.166	175.334.782	182.868.260

## C- FAALİYETLERE İLİŞKİN BİLGİ VE DEĞERLENDİRMELER

### A) EĞİTİM - ÖĞRETİM

Ege Üniversitesi, yarım asırlık deneyimi ile evrensel ölçekte bilgi üreten ve 2001 yılından bu yana değişim ve gelişim çalışmalarına hız kazandıran bir üniversite olarak; Türkiye'nin saygın üniversitelerinden biridir.

Ege Üniversitesi'nde dört kademede derece ve diploma verilmektedir. Bunlar ön lisans (yüksekokullar ve meslek yüksek okulları), lisans, yüksek lisans ve doktora dereceleridir. Söz konusu derecelerin ortalama süreleri şöyledir: Ön lisans, 2 yıl; lisans, 4 yıl; yüksek lisans, 2 yıl; doktora süresi ise 4–5 yıldır. Tıp Fakültesi'nde 6 yıllık, Diş Hekimliği Fakültesi'nde 5 yıllık ve Eczacılık Fakültesi'nde 5 yıllık öğretim süreleri, diğer ülkelerde olduğu gibi genel yapılanmadan farklıdır ve yüksek lisans derecesine eşdeğerdir.

Eğitim-öğretim; Tıp ve Diş Hekimliği Fakülteleriyle Konservatuarda yıl, diğer fakülte, yüksekokul ve enstitülerde ise yarıyıl esasına göre düzenlenir. Bir öğretim yılı bahar ve güz yarıyıllarından oluşur. Buna ek olarak, yaz yarıyılı da açılabilir. Böylece, hem fiziki kapasitelerin değerlendirilmesi hem de başarılı öğrencilerin normal öğrenim sürelerini kısaltma olanağı elde edilmektedir. Ziraat, Mühendislik, Su Ürünleri, Fen, Eğitim, Tıp, Diş Hekimliği ve Eczacılık Fakültelerinde yaz stajı zorunludur. Edebiyat, İletişim ve İ.İ.B. Fakültelerinde ise seçmelidir. Her bir program için staj süresi 4 ila 8 hafta arasında değişmektedir.

Akademik birimlerde ilke olarak örgün öğretim gündüz, ikinci öğretim gece yapılıdır. Üniversitenin öğretim dili Türkçe'dir. Ancak, yabancı dil bölümlerinin dışında, tamamen yabancı dilde (İngilizce ve Almanca) eğitim yapan birimler ile yaklaşık %30'u yabancı dilde eğitim yapan birimler de bulunmaktadır. Tüm birimlerin öğrencileri için yabancı dil hazırlık programı sunulmaktadır.

Üniversitemizde 11 fakülte, 5 yüksekokul, 7 meslek yüksekokulu, 1 konservatuar, 8 enstitü ve 26 araştırma uygulama merkezi bulunmaktadır. Bu birimlerde 104 önlisans, 72 lisans programı yer almakta, enstitülerimize bağlı ise toplam 259 lisansüstü program bulunmaktadır. Lisansüstü programların 8'si disiplinler arası programlardır. Ayrıca, toplam 76 yan dal ve çift anadal programı uygulanmaktadır.

EÜ'nün 6 bölümü akredite olmuştur. Avrupa Birliği değişim programları kapsamında tüm birimlerimizde kredi transfer sistemi (ECTS) kullanılmaya başlanmıştır. Aynı zamanda Ege Üniversitesi eğitim yeterliliğini ölçmek amacıyla 2006 yılında, Avrupa Üniversiteler Birliği'ne, Kurumsal Değerlendirme Programı kapsamında değerlendirilmek üzere başvuruda bulunmuş ve 2007 yılının şubat ve mayıs aylarında değerlendirmeden geçmiştir.

## **B) ARAŞTIRMA VE YAYIN**

Üniversitemiz akademik personelinin % 46'sini öğretim üyeleri oluşturmaktadır. Ege Üniversitesi'nde akademik yükseltme ve atama ölçütlerinde, bilimsel indekslerce taranan uluslararası hakemli dergilerde yapılan yayınlar, bunlara yapılan atıflar ve uluslararası projeler dikkate alınmaktadır. Öğretim üyeleri arasında kişi başına düşen yayın (SCI, SSCI ve AHCI) sayısı 0.64'dir. Öğretim üyelerinin bilimsel araştırma ve projeler yapmaları, özellikle teşvik edilmektedir. Bu çalışmaların yakın yıllarda sonuç vermesi beklenmektedir. Ayrıca üniversitemizde Sokrates/Erasmus programları uygulanmaktadır. Bu programlar çerçevesinde 2006–2007 öğretim yılında 74 öğretim elemanımız yurt dışına gitmiştir.

Araştırma ve geliştirme çalışmaları kapsamında özgün araştırmalar kadar yüksek lisans ve doktora çalışmaları da önemli bir yer tutmaktadır. Ege Üniversitesi'nde 2007 yılında 3627 lisansüstü öğrencisi öğrenimlerini sürdürmüştür. Yüksek Lisans öğrenci sayısının toplam öğrenci sayısına oranı % 4,8 ve doktora öğrenci sayısının toplam öğrenci sayısına oranı % 3,7 dir. Bunun da ülkemiz için teknik alanda çok önemli bir araştırmacı sayısını oluşturmakta olduğu görülmektedir.

Ege Üniversitesi'nde yapılan araştırmaların önemli bir bölümünde interdisiplinler çalışmaları gözlemlemek mümkündür. Aslında araştırmacının günümüzde geçerli olan kurallarından bir tanesi, araştırmaya o konuda uzmanlaşmış kişilerin her birinin dahil edilmesi şeklindedir. Yurt dışında yayınlanan araştırma makalelerinde bu konuya özen gösterilmektedir. Üniversitemizde disiplinlerarası araştırmaları teşvik etmek ve bu araştırmaları koordine etmek üzere Bilim ve Teknoloji Araştırma Uygulama Merkezi (Ebiltem) gibi kurumlar faaliyet göstermektedir. Ayrıca Rektörlüğe bağlı olarak faaliyet gösteren araştırma ve uygulama merkezinden bazıları (İlaç Araştırma ve Geliştirme, Bilgi ve İletişim Teknolojileri, Tarımsal Uygulamalar, Zehirlenmeler, Çevre Sorunları) disiplinlerarası araştırma ve geliştirme çalışmalarını teşvik etmektedir.

Ege Üniversitesi ulusal ve bölgesel araştırmaları önemle desteklerken uluslararası çalışmalara da gittikçe artan bir ilgi göstermektedir. Bu alanın en önemli göstergesi olan Avrupa Birliği 6. Çerçeve Programından desteklenen proje sayısı ve proje bütçeleri aşağıda gösterilen tablodan incelendiğinde, Türkiye'nin önde gelen üniversitelerinden biri olduğu ortaya çıkmaktadır

2007 yılı içerisinde yaklaşık 428 yeni proje hayata geçirilmiştir. Bu projelerin büyük çoğunluğu BAP kapsamı içindedir. Söz konusu projeler için 2007 yılında BAP Projelerine (BAP+Döner sermaye) 11.954.011 YTL, TÜBİTAK Projelerine 9.536.513 YTL, AB Projelerine 2.678.063 YTL, DPT Projelerine 8.340.000 YTL ayrılmıştır.

## **C) KURUMSAL İLİŞKİLER**

Ege Üniversitesi nitelikli insan kaynakları ve altyapısıyla, ulusal, bölgesel ve endüstriyel örgütlerle yakın ilişkilere sahiptir. Bu ilişkiler, üniversite-sanayi ilişkilerinde etkin bir ara yüz sağlayan Bilim ve Teknoloji Merkezi (EBİLTEM)

kanalıyla yürütülmektedir. Bu merkez sanayi ile üniversite arasında köprü görevini üstlenmiştir. Bu bağlamda Ege Üniversitesi 1999 yılından bu yana sanayi odasında kurulan üniversite-sanayi işbirliği komitesinin aktif bir üyesidir. Aynı şekilde İzmir Kalkınma Ajansı'nın, İzmir Ticaret Odası'nın, Büyükşehir ve Bornova Belediyeleri'nin, Valiliğin, çok çeşitli STK il endüstri kuruluşlarının belli kurullarında temsilcileri ile görev yapmaktadır.

Üniversite, çok güçlü olduğu yüksekokulları aracılığıyla da sanayiye ara insan gücü yetiştirmekte ve bölgenin çeşitli sanayi kuruluşları ile işbirliği programları hazırlamaktadır. Üniversitemiz genel olarak bu alanda işbirliği kurmaya önem vermektedir. Sanayinin de ar-ge çalışmalarına daha fazla önem vermesiyle işbirliğinin kuvvetleneceğine inanmaktayız.

Üniversitemizde, bölümler arası ilişkiler güçlendirilerek endüstriyel işbirliği, uluslararası projelerin başlatılması ve desteklenmesi, ekipman paylaşımı ve ortak projeler konusunda disiplinler arası işbirliği teşvik edilmektedir. Ege Üniversitesi'nin ana ilgi alanları, Ege Bölgesine teknoloji transferi yapmaya yönelik olarak teşvik ve tesis sağlamak ve bölge sanayisinin önceliklerine göre geliştirilecek projelere kaynak yaratmaktır.

EBILTEM bünyesinde Türk Patent Enstitüsü, KOSGEB, TÜBİTAK, Ege Bölgesi Serbest Ticaret Bölgesi gibi ulusal ve bölgesel araştırma ve yenilik platformlarındaki ana aktörlerin ulusal ve bölgesel örgütleriyle anlaşmalar yapılmıştır. Bu anlaşmalar üniversiteyi IPR, FP6 programları ve finansal destek sağlama mekanizmaları anlamında bir servis sağlayıcı haline getirmiştir. Üniversite aynı zamanda danışmanlık, ortak araştırma, eğitim projeleri ve diğer ortaklıklar anlamında sanayinin ihtiyaçlarına göre biçimlendirilmiş özel hizmetler de üretmektedir.

Tüm bunların dışında Kampüs'te çeşitli tamamlayıcı / destek birimleri de bulunmaktadır:

- Rektörlük ve Türk Patent Enstitüsü'nün yapmış olduğu anlaşma çerçevesinde Türk Patent Ofisinin bir irtibat ofisi bulunmaktadır.
- KOSGEB İş Geliştirme Merkezi de Kampüs'te yer almaktadır ve Ege Üniversitesi, İzmir Teknopark'ının hissedarlarındanır.
- Ülkemizdeki üniversite içi ilk şirket yapısı 1999'da Ege Üniversitesi'nde, oluşmuştur. Proje 1998 de başlamıştır. Amaç üniversiteden özel sektöre teknoloji transferi yapılarak, Ege Bölgesinde *Spirulina* bitkisinin üretimi için pilot bir yetiştirme alanı inşa etmek ve mikroalg'lerin yetiştirilmesi için uygun ticari teknolojiyi geliştirmektir.
- Üniversitemizde, uluslararası teknoloji transferi misyonu taşıyan Yenilik Aktarım Merkezi (IRC EGE) kurulmuştur Yenilik Aktarım Merkezi, Ege Üniversitesi, Ege Sanayi Odası, İzmir Atatürk Sanayi Bölgesi ve KOSGEB tarafından oluşturulan bir konsorsiyumla kurulmuştur. 1 Nisan 2004'ten beri faaliyettedir. Avrupa Birliği Yenilik Aktarma Merkezleri Ağı'nın bir parçası olan



Ege Yenilik Aktarma Merkezi yenilikler, teknoloji transferi ve araştırma destekleri için Avrupa Birliği tarafından desteklenen bir projedir. Bu merkezin ana ofisi de Ege Üniversitesinde bulunmaktadır. Türkiye'nin batısındaki 14 ilden oluşan Ege Bölgesinden bu merkez sorumludur. IRC EGE tarafından sağlanan çeşitli hizmetler kanalı ile Küçük ve Orta Ölçekli İşletmeler teknolojilerini yenilemeye teşvik edilmiş ve bölgedeki küçük ve orta ölçekli işletmelere teknoloji transferinin faydaları gösterilmiştir. Merkez, son üç yıl içinde bölgedeki 1000 şirkete ülke dışından 29 adet teknoloji transferi yapmıştır.

Bunların yanı sıra, topluma hizmet götürmeyi üniversitenin temel işlevlerinden birisi olarak gören Ege Üniversitesi, kamu kurum ve kuruluşlarıyla ilişkilere özel bir önem vermektedir. Bu perspektifte askeri kuruluşlardan belediyelere kadar çeşitli kurumlara hizmet götürmektedir.

Üniversitemiz ile yerel yönetimler arasında çeşitli ilişkiler bulunmaktadır. Bu çerçevede İzmir Büyükşehir Belediyesi ve Çiğli Belediyesi'nin stratejik planlarının hazırlanması öğretim elemanlarımızın katkıları ile gerçekleşmiştir. İzmir Kalkınma Ajansı, İZTO, İzmir Büyükşehir Belediyesi, Bornova Belediyesi ve İzmir Valiliği'nin çeşitli kurullarında da üniversitemiz akademisyenleri görev almaktadır.

Uluslararası bir üniversite haline gelme misyonunu taşıyan Ege Üniversitesi, öğretim ve araştırma programlarını geliştirmek ve çeşitlendirmek için yabancı kurumlarla birçok işbirliği anlaşmasına girmiştir. Bu tür anlaşmaların uluslararası eğitim anlamındaki büyük önemi göz önüne alınarak, 10 adet Türk Cumhuriyetlerle ve 52 adet de diğer ülkelerle olmak üzere toplam 62 işbirliği anlaşması yapılmıştır.

Ege Üniversitesi pek çok alanda paydaşları ile yakın ilişki içindedir. Hatta bu durumu, Avrupa Üniversiteler Birliği kurumsal değerlendirme programı kapsamında üniversitemize gelen hakemlerce de tespit edilmiş ve bu konudaki olumlu görüşleri Rektörümüze iletilmiştir.

## **D) TOPLUMSAL İLİŞKİLER**

Bilindiği gibi 1955'te kurulan üniversitemiz bir bölge üniversitesidir. Bu nedenle Ege Bölgesi'nin gelişiminde toplumu etkileyen en önemli kurumdur. Olanakları elverdiği ölçüde yaptığı katkıların faydaya dönüşmesi bugüne kadar sağlanmıştır.

Ege Üniversitesi, sosyal sorumluluk anlayışı içinde, temel işlevleri arasında eğitim-öğretim, araştırma ve yayın yapma yanı sıra topluma hizmet sunmaya da yer veren bir kurumdur. Bu nedenle, faaliyetlerinin önemli bir kısmı toplum hizmeti niteliği taşımaktadır.

Ege Üniversitesi toplumla ilişkiler çerçevesinde 2005 yılında "Halkın Üniversitesi Projesi"ni başlatmıştır. Bu proje ile pilot bölge seçilen Bornova'nın 8 ana başlıkta toplanan sorunları sivil toplum kuruluşları, kamu kurum ve kuruluşları ile üniversitemiz akademisyenlerinden gönüllülerin katıldığı 8 çalışma grubu tarafından ele alınmış ve 16 farklı etkinlik ile desteklenmiştir.

## **D- PERFORMANS VERİLERİNİN KAYNAKLARI VE GÜVENİRLİLİĞİ**

Ege Üniversitesi stratejik planı kapsamındaki hedef ve faaliyetler için performans göstergesi belirlenmiştir.

Performans göstergelerinin ilgili birimlerden toplanması ve konsolide edilmesi ve raporlanması sistemi konusunda iyileştirme çalışmaları devam etmektedir.

2009 yılı hedefleri içerisinde de bulunan ve verilerin değerlendirilmesi açısından önemli bir basamak olan yönetim bilgi sisteminin oluşturulması için 2009 yılı bütçesinde kaynak ayrılması öngörülmüş ve bu konuda alt yapı çalışmalarına başlanmıştır. Üniversitenin farklı birimleri tarafından kullanılan çeşitli otomasyon sistemleri birbirleri ile uyumlu hale getirilerek eksik kalan alanlar yeni yazılımlarla desteklenecektir.

Buna rağmen performans hedef göstergelerine ilişkin veriler, ilgili birimlerden resmi yazışma sureti ile veya elektronik ortamda alınmakta, bu verilerin elde edilmesi için özel bir maliyet gerektirici harcama yapılmamaktadır.

Yukarıda da değinildiği gibi yönetim bilgi sisteminin yürürlüğe girmemesi nedeni ile elde edilen verilerin oto kontrolünün yapılması da mümkün olamamaktadır. Dolayısı ile harcama birimlerinden alınan veriler güvenilir olarak kabul edilmektedir.

### III – MALİ BİLGİLER

( TL)

KODU	AÇIKLAMA	2007		2008		2009	2010	2011
		KBÖ	HARCAMA	KBÖ	AĞUSTOS SONU HARCAMA	BÜTÇE TEKLİFİ	BÜTÇE TAHMİNİ	BÜTÇE TAHMİNİ
01	PERSONEL GİDERLERİ	145.624.000	143.143.848	160.889.000	104.094.243	182.285.600	200.051.000	219.231.000
02	SOSYAL GÜVENLİK KURUMUNA DEVLET PRİMİ GİDERLERİ	32.176.000	20.063.886	21.742.000	14.458.287	24.466.100	26.607.000	28.703.000
03	MAL VE HİZMET ALIM GİDERLERİ	31.123.000	38.928.672	43.582.000	25.742.552	47.240.000	50.616.000	58.068.000
04	FAİZ GİDERLERİ	0	0	0	0	0	0	0
05	CARİ TRANSFERLER	4.484.000	17.185.408	4.709.000	2.597.671	7.063.000	5.222.000	5.733.000
06	SERMAYE GİDERLERİ	34.190.000	29.335.462	32.924.000	10.379.444	36.933.000	38.822.000	44.450.000
07	SERMAYE TRANSFERLERİ	0	0	0	0	0	0	0
08	BORÇ VERME	0	0	0	0	0	0	0
09	YEDEK ÖDENEKLER	0	0	0	0	0	0	0
	<b>GENEL TOPLAM</b>	<b>247.597.000</b>	<b>248.657.276</b>	<b>263.846.000</b>	<b>157.272.198</b>	<b>297.987.700</b>	<b>321.318.000</b>	<b>356.185.000</b>

## DÖNER SERMAYE GELİR-GİDER CETVELİ

**BÜTÇE YILI** : 2009  
**KURUM ADI** : 38.12 - EGE ÜNİVERSİTESİ  
**DÖNER SERMAYE ADI** : 1 - EGE ÜNİVERSİTESİ DÖNER SERMAYE İŞLETME MÜDÜRLÜĞÜ

AÇIKLAMALAR		2007	2008		TEKLİF		
		GERÇEKLEŞME	ÖDENEK	HARCAMA (30.06.2008)	2009	2010	2011
	<b>GİDERLER TOPLAMI (I+II+III)</b>	<b>207.229.113</b>	<b>267.827.888</b>	<b>95.427.764</b>	<b>282.148.085</b>	<b>295.786.605</b>	<b>325.365.264</b>
<b>I</b>	<b>CARİ GİDERLER TOPLAMI</b>	<b>144.437.983</b>	<b>187.049.994</b>	<b>64.672.969</b>	<b>194.531.879</b>	<b>203.160.992</b>	<b>223.477.090</b>
	<b>PERSONEL GİDERLERİ</b>	<b>11.803.823</b>	<b>20.643.347</b>	<b>5.534.450</b>	<b>20.998.167</b>	<b>22.314.308</b>	<b>24.545.738</b>
	<b>DİĞER CARİ GİDERLER</b>	<b>132.634.160</b>	<b>166.406.647</b>	<b>59.138.519</b>	<b>173.533.712</b>	<b>180.846.684</b>	<b>198.931.352</b>
<b>II</b>	<b>YATIRIM GİDERLERİ</b>	<b>587.656</b>	<b>4.413.194</b>	<b>563.765</b>	<b>5.688.622</b>	<b>4.977.741</b>	<b>5.475.515</b>
<b>III</b>	<b>TRANSFER GİDERLERİ</b>	<b>62.203.474</b>	<b>76.364.700</b>	<b>30.191.030</b>	<b>81.927.584</b>	<b>87.647.872</b>	<b>96.412.659</b>
	<b>GELİRLER TOPLAMI (I+II)</b>	<b>144.895.419</b>		<b>62.260.151</b>	<b>168.486.166</b>	<b>175.334.782</b>	<b>182.868.260</b>
<b>I</b>	<b>FAALİYET ALANI İLE İLGİLİ İŞ VE HİZMETLER KARŞILIĞI ELDE EDİLEN GELİRLER</b>	<b>144.895.419</b>		<b>62.260.151</b>	<b>168.486.166</b>	<b>175.334.782</b>	<b>182.868.260</b>
<b>II</b>	<b>DİĞER GELİRLER</b>						
	<b>KASA-BANKA</b>	<b>4.559.808</b>		<b>5.824.853</b>			